



ROMÂNIA
JUDEȚUL SATU MARE
CONSILIUL JUDEȚEAN SATU MARE

HOTĂRÂREA NR. 96/2021
privind modificarea Organigramei și a Statului de funcții ale
Muzeului Județean Satu Mare

Consiliul Județean Satu Mare întrunit în ședința ordinară,
având în vedere Referatul de aprobare nr. 14436/14.07.2021 al domnului Pataki Csaba, președintele Consiliului Județean Satu Mare, anexat Proiectului de hotărâre nr. 93/14.07.2021, Raportul de specialitate al Serviciului resurse umane, salarizare nr. 14437/14.07.2021, Raportul de avizare al Comisiei pentru activități economico-financiare nr. 08/20.07.2021, Raportul de avizare al Comisiei juridice, de disciplină, administrație publică, relații cu cetățenii, probleme ale minorităților nr. 09/20.07.2021, Raportul de avizare al Comisiei de muncă și protecție socială, sănătate și familie, protecția copilului nr. 08/20.07.2021, Raportul de avizare al Comisiei pentru învățământ, activități social-culturale, culte, sport și tineret nr. 08/20.07.2021,

ținând cont de Nota de fundamentare nr. 1672/07.07.2021 a Muzeului Județean Satu Mare, înregistrată la Registratura Consiliului Județean Satu Mare sub nr. 13815/07.07.2021,

în conformitate cu prevederile:

- art.173 alin. (2) lit.c) și art.191 alin. (2) lit.a) din Ordonanța de Urgență a Guvernului nr.57/2019 privind Codul administrativ, cu modificările și completările ulterioare,

- Anexa nr III -Familia ocupațională de funcții bugetare "Cultură" la Legea-cadru nr.153/2017 privind salarizarea personalului plătit din fonduri publice, cu modificările și completările ulterioare,

în temeiul prevederilor art. 182 alin.(1), coroborate cu cele ale art. 196 alin.(1) lit. a) din Ordonanța de Urgență a Guvernului nr.57/2019 privind Codul administrativ, cu modificările și completările ulterioare

H O T Ă R Ă Ș T E:

Art.1. Se aprobă modificarea Organigramei Muzeului Județean Satu Mare, conform Anexei nr.1 care face parte integrantă din prezenta hotărâre.

Art.2. Se aprobă modificarea Statului de funcții al Muzeului Județean Satu Mare, conform Anexei nr.2 care face parte integrantă din prezenta hotărâre.

Art.3. La data intrării în vigoare a prezentei, Hotărârea Consiliului Județean Satu Mare nr. 131/2020 privind modificarea Organigramei, a Statului de funcții ale Muzeului Județean Satu Mare și Hotărârea Consiliului Județean Satu Mare nr.22/2021 privind modificarea Statului de funcții al Muzeului Județean Satu Mare, se abrogă.

Art.4. Cu ducerea la îndeplinire a prezentei se încredințează Muzeul Județean Satu Mare.

Art.5. Prezenta se comunică cu Muzeul Județean Satu Mare și Serviciul resurse umane, salarizare din cadrul aparatului de specialitate al Consiliului Județean Satu Mare.

Satu Mare, 21.07.2021

PREȘEDINTE,
Pataki Csaba

CONTRASEMNEAZĂ:
SECRETAR GENERAL AL JUDEȚULUI,
Crasnai Mihaela Elena Ana

Prezenta hotărâre a fost adoptată cu respectarea prevederilor legale privind majoritatea de voturi.

| | | | |
|--|-----------|-------------------------|-----------|
| <i>Nr. total al consilierilor în funcție</i> | <i>32</i> | <i>Voturi pentru</i> | <i>28</i> |
| <i>Nr. total al consilierilor prezenți</i> | <i>28</i> | <i>Voturi împotriva</i> | <i>0</i> |
| <i>Nr. total al consilierilor absenți</i> | <i>4</i> | <i>Abțineri</i> | <i>0</i> |
| <i>Nr. total al consilierilor care nu participă la dezbateri și la vot</i> | | | <i>0</i> |

ORGANIGRAMA MUZEULUI JUDETEAN SATU MARE

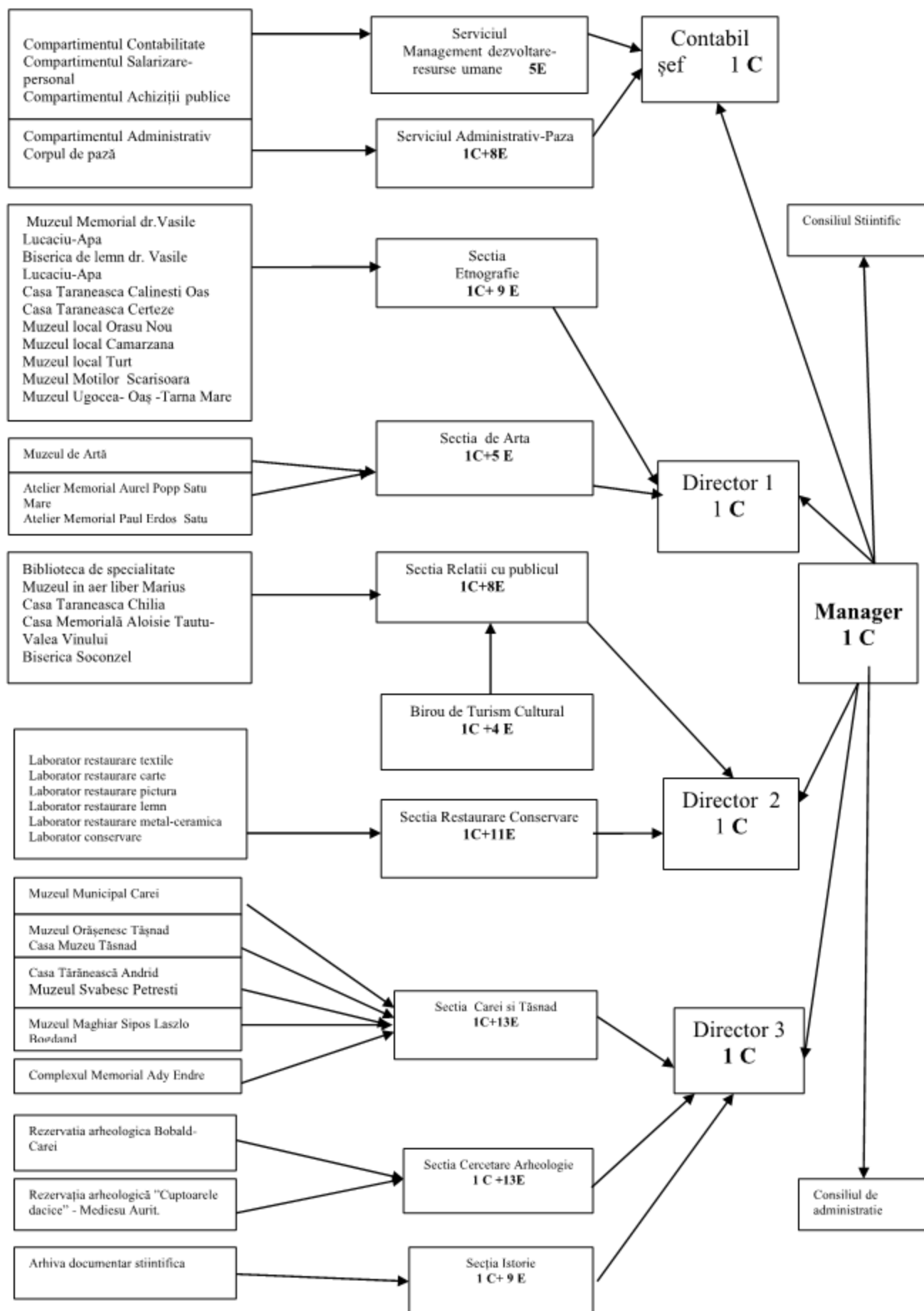

**PREȘEDINTE,
PATAKI CSABA**

**SECRETAR GENERAL AL JUDEȚULUI,
CRASNAI MIHAELA ELENA ANA**

STAT DE FUNCȚII

| NR. CRT. | STRUCTURA | Funcția contractuală | | Treapta profesională /grad | Nivelul studiilor | OBSERVAȚII |
|---|-----------|------------------------|---------------------------|----------------------------|-------------------|------------|
| | | de conducere | de execuție | | | |
| DIRECTIUNE | | | | | | |
| 1 | | MANAGER | | II | S | |
| 2 | | DIRECTOR 1 | | II | S | |
| 3 | | DIRECTOR 2 | | II | S | |
| 4 | | DIRECTOR 3 | | II | S | |
| SERVICIUL MANAGEMENT, DEZVOLTARE - RESURSE UMANE | | | | | | |
| 5 | | CONTABIL SEF | | II | S | |
| 6 | | | ECONOMIST | IA | S | |
| 7 | | | INSPECTOR DE SPECIALITATE | I | S | |
| 8 | | | REFERENT DE SPECIALITATE | I | S | |
| 9 | | | GESTIONAR CUSTODE | IA | M | |
| 10 | | | INSPECTOR DE SPECIALITATE | I | S | |
| SERVICIUL ADMINISTRATIV PAZA | | | | | | |
| 11 | | SEF FORMATIE MUNCITORI | | II | S | |
| 12 | | | PAZNIC | | M/G | |
| 13 | | | PAZNIC | | M/G | |
| 14 | | | PAZNIC | | M/G | |
| 15 | | | PAZNIC | | M/G | |
| 16 | | | PAZNIC | | M/G | |
| 17 | | | MUNCITOR CALIFICAT | I | M/G | |
| 18 | | | INGRIJITOR | | M/G | |
| 19 | | | INGRIJITOR | | M/G | |
| SECTIA RELAȚII CU PUBLICUL | | | | | | |
| 20 | | SEF SECTIE | | II | S | |
| 21 | | | BIBLIOTECAR | I A | S | |
| 22 | | | GESTIONAR CUSTODE | IA | M | |
| 23 | | | MUZEOGRAF | II | S | |
| 24 | | | MUZEOGRAF | I | S | |
| 25 | | | SUPRAVEGHETOR | | M/G | |
| 26 | | | SUPRAVEGHETOR | | M/G | |
| 27 | | | GESTIONAR CUSTODE | IA | M | |

| | | | | | | | |
|-------------------------------------|--|------------|--------------------------|-----|-----|--|--|
| 28 | | | EDUCATOR MUZEAL | II | S | | |
| BIROU DE TURISM CULTURAL | | | | | | | |
| 29 | | SEF BIROU | | II | S | | |
| 30 | | | MUZEOGRAF | II | S | | |
| 31 | | | REFERENT DE SPECIALITATE | III | S | | |
| 32 | | | REFERENT DE SPECIALITATE | II | S | | |
| 33 | | | REFERENT DE SPECIALITATE | II | S | | |
| SECȚIA RESTAURARE CONSERVARE | | | | | | | |
| 34 | | SEF SECȚIE | | II | S | | |
| 35 | | | RESTAURATOR | IA | S | | |
| 36 | | | RESTAURATOR | I | SSD | | |
| 37 | | | RESTAURATOR | IA | M | | |
| 38 | | | RESTAURATOR | IA | M | | |
| 39 | | | RESTAURATOR | IA | M | | |
| 40 | | | RESTAURATOR | II | S | | |
| 41 | | | RESTAURATOR | I | S | | |
| 42 | | | CONSERVATOR | IA | S | | |
| 43 | | | RESTAURATOR | II | S | | |
| 44 | | | RESTAURATOR DEBUTANT | | S | | |
| 45 | | | RESTAURATOR DEBUTANT | | S | | |
| SECȚIA CAREI SI TASNAD | | | | | | | |
| 46 | | SEF SECȚIE | | II | S | | |
| 47 | | | MUZEOGRAF | IA | S | | |
| 48 | | | CONSERVATOR | IA | M | | |
| 49 | | | MUZEOGRAF | II | S | | |
| 50 | | | GESTIONAR CUSTODE | IA | M | | |
| 51 | | | MUZEOGRAF | I | S | | |
| 52 | | | MUZEOGRAF | II | S | | |
| 53 | | | REFERENT DE SPECIALITATE | II | S | | |
| 54 | | | GESTIONAR CUSTODE | IA | M | | |
| 55 | | | EDUCATOR MUZEAL | IA | S | | |
| 56 | | | ARHEOLOG DEBUTANT | | S | | |
| 57 | | | MUZEOGRAF | IA | S | | |
| 58 | | | SUPRAVEGHETOR | | M/G | | |
| 59 | | | SUPRAVEGHETOR | | M/G | | |
| SECȚIA ISTORIE | | | | | | | |
| 60 | | SEF SECȚIE | | II | | | |
| 61 | | | CERCETATOR STIINTIFIC | III | S | | |
| 62 | | | CERCETATOR STIINTIFIC | I | S | | |
| 63 | | | CERCETATOR STIINTIFIC | I | S | | |
| 64 | | | CERCETATOR STIINTIFIC | | S | | |
| 65 | | | MUZEOGRAF | IA | S | | |
| 66 | | | MUZEOGRAF | I | S | | |
| 67 | | | CONSERVATOR | IA | M | | |
| 68 | | | MUZEOGRAF | I | S | | |
| 69 | | | MUZEOGRAF DEBUTANT | | S | | |
| SECȚIA CERCETARE-ARHEOLOGIE | | | | | | | |
| 70 | | SEF SECȚIE | | II | S | | |
| 71 | | | CERCETATOR STIINTIFIC | III | S | | |

| | | | | | | | |
|--------------------------|--|------------|-----------------------|-----|-----|--|--|
| 72 | | | CERCETATOR STIINTIFIC | | S | | |
| 73 | | | ARHEOLOG | IA | S | | |
| 74 | | | DOCUMENTARIST | I A | M | | |
| 75 | | | ARHEOLOG | II | S | | |
| 76 | | | MUZEOGRAF | II | S | | |
| 77 | | | MUZEOGRAF | II | S | | |
| 78 | | | CERCETATOR STIINTIFIC | III | S | | |
| 79 | | | CERCETATOR STIINTIFIC | III | S | | |
| 80 | | | CERCETATOR STIINTIFIC | III | S | | |
| 81 | | | MUZEOGRAF | II | S | | |
| 82 | | | PAZNIC | | M/G | | |
| 83 | | | ARHEOLOG DEBUTANT | II | S | | |
| SECTIA ETNOGRAFIE | | | | | | | |
| 84 | | SEF SECTIE | | II | S | | |
| 85 | | | CERCETATOR STIINTIFIC | II | S | | |
| 86 | | | MUZEOGRAF | II | S | | |
| 87 | | | CONSERVATOR | IA | M | | |
| 88 | | | CONSERVATOR | IA | M | | |
| 89 | | | MUZEOGRAF | II | S | | |
| 90 | | | MUZEOGRAF | I | S | | |
| 91 | | | SUPRAVEGHETOR | | M/G | | |
| 92 | | | SUPRAVEGHETOR | | M/G | | |
| 93 | | | MUZEOGRAF DEBUTANT | | S | | |
| SECTIA DE ARTA | | | | | | | |
| 94 | | SEF SECTIE | | II | S | | |
| 95 | | | MUZEOGRAF | IA | S | | |
| 96 | | | MUZEOGRAF | I | S | | |
| 97 | | | CONSERVATOR | I | S | | |
| 98 | | | GESTIONAR CUSTODE | IA | M | | |
| 99 | | | GESTIONAR CUSTODE | IA | M | | |

* sub fiecare șef de structură se vor trece toate funcțiile publice și tot personalul contractual

| Funcția | Număr posturi |
|---|---------------|
| Nr. total de demnitari | |
| Nr. total de înalți funcționari publici | |
| Nr. total de funcții publice de conducere | |
| Nr. total de funcții publice de execuție | |
| Nr. total de funcții contractuale de conducere** | 14 |
| Nr. total de funcții contractuale de execuție | 85 |
| Nr. total de posturi din cadrul instituției/autorității publice | 99 |

PREȘEDINTE
Pataki Csaba

SECRETAR GENERAL AL JUDEȚULUI,
Crasnai Mihaela Elena Ana

*Menționăm că posturile de arheolog debutant de la poziția 56 și poziția 83, sunt posturi înființate pe durată determinată, conform contractelor de cercetare arheologică și a HCJSM nr. 91/2018, posturile de la poziția 44,45, 69 și poziția 93 sunt posturi înființate pe durată determinată pentru implementarea proiectului EASYDOOR conform HCJSM nr. 131/2020.