



ROMÂNIA
JUDEȚUL SATU MARE
CONSILIUL JUDEȚEAN SATU MARE

HOTĂRÂREA NR. 15/2021
privind modificarea Organigramei și a Statului de funcții ale
Direcției Generale de Asistență Socială și Protecția Copilului a Județului Satu Mare

Consiliul Județean Satu Mare întrunit în ședința ordinară,
având în vedere Referatul de aprobare nr. 1938/26.01.2021 al domnului Pataki Csaba, președintele Consiliului Județean Satu Mare, anexat Proiectului de hotărâre nr. 15/26.01.2021, Raportul de specialitate al Serviciului resurse umane, salarizare nr. 1940/26.01.2021, Raportul de avizare al Comisiei pentru activități economico-financiare nr. 02/28.01.2021, Raportul de avizare al Comisiei juridice, de disciplină, administrație publică, relații cu cetățenii, probleme ale minorităților nr. 02/28.01.2021, Raportul de avizare al Comisiei de muncă și protecție socială, sănătate și familie, protecția copilului nr. 02/28.01.2021,

ținând cont de Nota de fundamentare privind modificarea Organigramei și a Statului de funcții ale Direcției Generale de Asistență Socială și Protecția Copilului a Județului Satu Mare nr. 1982/22.01.2021, înaintată de către Direcția Generală de Asistență Socială și Protecția Copilului a Județului Satu Mare, înregistrată în cadrul instituției noastre sub nr. 1721/22.01.2021,

în baza dispozițiilor :

-HGR nr.611/2008 pentru aprobarea normelor privind organizarea și dezvoltarea carierei funcționarilor publici, cu modificările și completările ulterioare,

-art.476 alin.(1), alin.(2) lit.a), art.477 alin.(1), art.478 alin.(1), alin.(2) din OUG nr.57/2019 privind Codul administrative, cu modificările și completările ulterioare,

- Legii nr.53/2003 privind Codul Muncii, republicat, cu modificările și completările ulterioare,

-HGR nr. 286/2011 pentru aprobarea Regulamentului – cadru privind stabilirea principiilor generale de ocupare a unui post vacant sau temporar vacant corespunzător funcțiilor contractuale și a criteriilor de promovare în grade sau trepte profesionale imediat superioare a personalului contractual din sectorul bugetar platit din fonduri publice cu modificările și completările ulterioare,

-Legii cadru nr.153/2017 privind salarizarea personalului plătit din fonduri publice, cu modificările și completările ulterioare,

Luând în considerare proiectul TEAM-UP implementat de DGASPC Satu Mare, care prevede dezvoltarea rețelei de asistenți maternali profesioniști,

în temeiul prevederilor art. 173 alin.(2) lit.c), art. 182 alin.(1), coroborate cu cele ale art. 196 alin.(1) lit. a) din Ordonanța de Urgență a Guvernului nr.57/2019 privind Codul administrativ,

HOTĂRĂȘTE:

Art.1. Se aprobă modificarea Organigramei Direcției Generale de Asistență Socială și Protecția Copilului a județului Satu Mare, conform Anexei nr.1 care face parte integrantă din prezenta hotărâre.

Art.2. Se aprobă modificarea Statului de funcții al Direcției Generale de Asistență Socială și Protecția Copilului a județului Satu Mare, conform Anexelor nr. 2, 3 a-v, 4 a-j, 5, 6, 7 care fac parte integrantă din prezenta hotărâre.

Art.3. La data intrării în vigoare a prezentei, Hotărârea Consiliului Județean Satu Mare nr. 31/2020 privind modificarea Organigramei și a Statului de funcții ale Direcției Generale de Asistență Socială și Protecția Copilului a Județului Satu Mare, se abrogă.

Art.4. Cu ducerea la îndeplinire a prezentei se încredințează Serviciul resurse umane, salarizare din cadrul aparatului de specialitate al Consiliului Județean Satu Mare și Direcția Generală de Asistență Socială și Protecția Copilului a Județului Satu Mare

Art.5. Prezenta se comunică Direcției Generale de Asistență Socială și Protecția Copilului a Județului Satu Mare și Serviciului resurse umane, salarizare din cadrul aparatului de specialitate al Consiliului Județean Satu Mare.

Satu Mare, 29.01.2021

PREȘEDINTE,

Pataki Csaba

CONTRASEMNEAZĂ:

SECRETAR GENERAL AL JUDEȚULUI,

Crasnai Mihaela Elena Ana

Prezenta hotărâre a fost adoptată cu respectarea prevederilor legale privind majoritatea de voturi.

| | | | |
|--|-----------|-------------------------|-----------|
| <i>Nr. total al consilierilor în funcție</i> | <i>32</i> | <i>Voturi pentru</i> | <i>28</i> |
| <i>Nr. total al consilierilor prezenți</i> | <i>28</i> | <i>Voturi împotriva</i> | <i>0</i> |
| <i>Nr. total al consilierilor absenți</i> | <i>4</i> | <i>Abțineri</i> | <i>0</i> |
| <i>Nr. total al consilierilor care nu participă la dezbateri și la vot</i> | | | <i>0</i> |

| | |
|---|--------|
| TOTAL DGASPC | 1163.0 |
| din care: | |
| Total aparat propriu | 151 |
| Total Protecția Copilului | 535.0 |
| Total Asist.Soc.Adulți | 462.0 |
| Total Compartiment de intervenție și de serviri | 15.0 |

| | |
|---|-----|
| Total personal aparat propriu din care: | 151 |
| Funcții publice de conducere | 15 |
| Funcții publice de execuție | 113 |
| Personal contractual | 23 |

Anexa nr.1 la HCJSM nr.15/2021

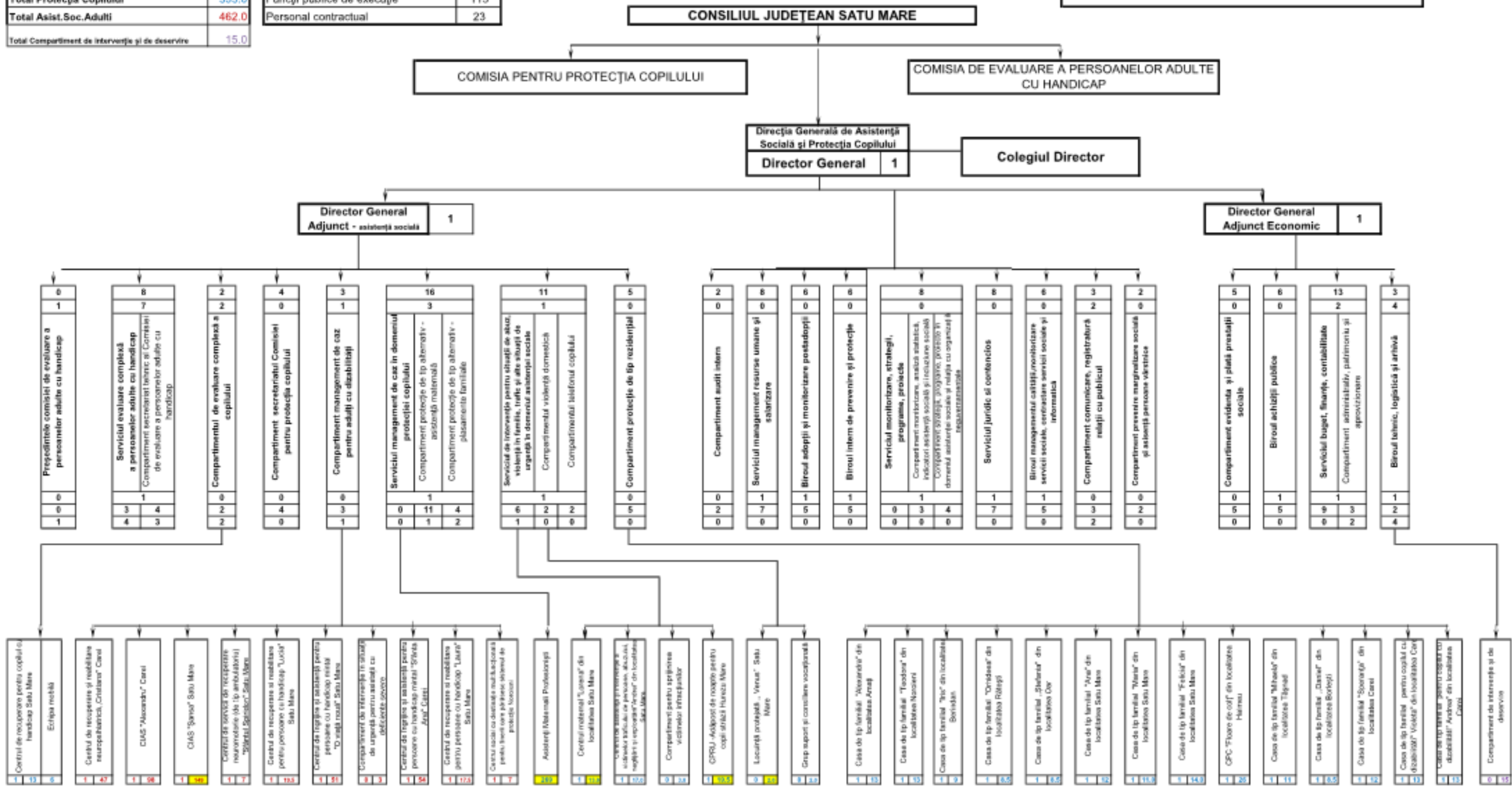

PREȘEDINTE,
Pataki Csaba

SECRETAR GENERAL AL JUDEȚULUI,
Crasnai Mihaela Elena Ana

STAT DE FUNCȚII
al Direcției Generale de Asistență Socială și Protecția Copilului
Satu Mare
aparatur propriu

| NR. CRT. | Structura | Funcția publică | | Clasa | Gradul profesional | Nivelul studiilor | Funcția contractuală | | Treapta profesionala/g rad | Nivelul studiilor |
|-------------|---|--|-------------|-------|--------------------|-------------------|----------------------|--|----------------------------|-------------------|
| | | de conducere | de execuție | | | | de conducere | de execuție | | |
| | I. D.G.A.S.P.C. | | | | | | | | | |
| 1 | | Director general | | I | II | S | | | | |
| 2 | | Director general adjunct-asistență socială | | I | II | S | | | | |
| 3 | | Director general adjunct economic | | I | II | S | | | | |
| | II.COMPARTIMENT AUDIT INTERN | | | | | | | | | |
| 4 | | Auditor | | I | Superior | S | | | | |
| 5 | | Auditor | | I | Principal | S | | | | |
| 6 | III. | | | | | | | Președintele comisiei CEPAH - Medic Primar | | S |
| | IV. SERVICIUL MANAGEMENT RESURSE UMANE SI SALARIZARE | | | | | | | | | |
| 7 | | Șef serviciu | | I | II | S | | | | |
| 8 | | | Consilier | I | Superior | S | | | | |
| 9 | | | Consilier | I | Superior | S | | | | |
| 10 | | | Consilier | I | Superior | S | | | | |

| | | | | | | | | | |
|----|---|-------------------|---|-----------|---|--|--|--|--|
| 11 | | Consilier | I | Superior | S | | | | |
| 12 | | Consilier | I | Superior | S | | | | |
| 13 | | Consilier | I | Superior | S | | | | |
| 14 | | Consilier juridic | I | Superior | S | | | | |
| | V. BIROUL ADOPTII ȘI MONITORIZARE POSTADOPTII | | | | | | | | |
| 15 | | Șef Birou | I | II | S | | | | |
| 16 | | Consilier | I | Principal | S | | | | |
| 17 | | Consilier | I | Superior | S | | | | |
| 18 | | Consilier | I | Superior | S | | | | |
| 19 | | Consilier juridic | I | Principal | S | | | | |
| 20 | | Consilier | I | Asistent | S | | | | |
| | VI. BIROUL INTERN DE PREVENIRE ȘI PROTECȚIE | | | | | | | | |
| 21 | | Șef Birou | I | II | S | | | | |
| 22 | | Consilier | I | Superior | S | | | | |
| 23 | | Consilier | I | Superior | S | | | | |
| 24 | | Consilier | I | Superior | S | | | | |
| 25 | | Consilier | I | Principal | S | | | | |
| 26 | | Consilier | I | Superior | S | | | | |
| | VII. SERVICIUL MONITORIZARE, STRATEGII, PROGRAME, PROIECTE | | | | | | | | |
| 27 | | Șef Serviciu | I | II | S | | | | |
| | <i>Compartiment Monitorizare, analiza statistică, indicatori asistență socială și incluziune socială</i> | | | | | | | | |
| 28 | | Consilier | I | Superior | S | | | | |
| 29 | | Consilier | I | Principal | S | | | | |
| 30 | | Consilier | I | Superior | S | | | | |
| | <i>Compartiment strategii, programe, proiecte în domeniul asistenței sociale și relația cu organizațiile neguvernamentale</i> | | | | | | | | |
| 31 | | Consilier | I | Asistent | S | | | | |
| 32 | | Consilier | I | Asistent | S | | | | |
| 33 | | Consilier | I | Superior | S | | | | |
| 34 | | Consilier | I | Superior | S | | | | |
| | VIII. SERVICIUL JURIDIC ȘI CONTENCIOS | | | | | | | | |
| 35 | | Șef serviciu | I | II | S | | | | |
| 36 | | Consilier juridic | I | Superior | S | | | | |
| 37 | | Consilier juridic | I | Superior | S | | | | |
| 38 | | Consilier | I | Superior | S | | | | |
| 39 | | Consilier juridic | I | Superior | S | | | | |

| | | | | | | | | | |
|----|--|--------------|-------------------|-----|-----------------|---|--------------------------|----|---|
| 40 | | | Consilier juridic | I | Asistent | S | | | |
| 41 | | | Consilier juridic | I | Principal | S | | | |
| 42 | | | Consilier juridic | I | Asistent | S | | | |
| | IX. BIROUL MANAGEMENTUL CALITĂȚII, MONITORIZARE SERVICII SOCIALE, CONTRACTARE SERVICII SOCIALE ȘI INFORMATICĂ | | | | | | | | |
| 43 | | Șef Birou | | I | II | S | | | |
| 44 | | | Consilier | I | Principal | S | | | |
| 45 | | | Consilier | I | Superior | S | | | |
| 46 | | | Consilier | I | Principal | S | | | |
| 47 | | | Consilier | I | Superior | S | | | |
| 48 | | | Consilier juridic | I | Superior | S | | | |
| | X. COMPARTIMENT COMUNICARE, REGISTRATURĂ, RELAȚII CU PUBLICUL | | | | | | | | |
| 49 | | | Consilier | I | Superior | S | | | |
| 50 | | | Consilier | I | Asistent | S | | | |
| 51 | | | Referent | III | Superior | M | | | |
| 52 | | | | | | | Referent de specialitate | II | S |
| 53 | | | | | | | Referent de specialitate | II | S |
| | XI. COMPARTIMENT PREVENIRE MARGINALIZARE SOCIALĂ ȘI ASISTENȚĂ PERSOANE VÂRSTNICE | | | | | | | | |
| 54 | | | Consilier | I | Superior | S | | | |
| 55 | | | Consilier | I | Superior | S | | | |
| | XII. SERVICIUL MANAGEMENT DE CAZ ÎN DOMENIUL PROTECȚIEI COPILULUI | | | | | | | | |
| 56 | | Șef Serviciu | | I | II | S | | | |
| | <i>Compartiment Protecție de tip alternativ - Asistență Maternală</i> | | | | | | | | |
| 57 | | | Consilier | I | Principal | S | | | |
| 58 | | | Consilier | I | Superior | S | | | |
| 59 | | | Consilier | I | Superior | S | | | |
| 60 | | | Consilier | I | Superior | S | | | |
| 61 | | | Consilier | I | Superior | S | | | |
| 62 | | | Consilier | I | Superior | S | | | |
| 63 | | | Consilier | I | Superior | S | | | |
| 64 | | | Consilier | I | Superior | S | | | |
| 65 | | | Consilier | I | Superior | S | | | |

| | | | | | | | | | |
|----|--|--------------|-----|-----------------|---|--|---------------------------------------|----|-----|
| 66 | | Consilier | I | Superior | S | | | | |
| 67 | | Consilier | I | Superior | S | | | | |
| 68 | | | | | | | Muncitor calificat conducător auto | I | M/G |
| | Compartiment Protecție de tip alternativ - Plasamente Familiale | | | | | | | | |
| 69 | | Consilier | I | Superior | S | | | | |
| 70 | | Referent | III | Principal | M | | | | |
| 71 | | | | | | | Referent de specialitate | I | S |
| 72 | | | | | | | Referent | I | M |
| 73 | | Consilier | I | Superior | S | | | | |
| 74 | | Consilier | I | Principal | S | | | | |
| | XIII. COMPARTIMENT PROTECȚIE DE TIP REZIDENȚIAL | | | | | | | | |
| 75 | | Consilier | I | Superior | S | | | | |
| 76 | | Consilier | I | Superior | S | | | | |
| 77 | | Consilier | I | Superior | S | | | | |
| 78 | | Consilier | I | Superior | S | | | | |
| 79 | | Consilier | I | Superior | S | | | | |
| | XIV. SERVICIUL DE INTERVENȚIE PENTRU SITUAȚII DE ABUZ, VIOLENȚĂ ÎN FAMILIE, TRAFIC ȘI ALTE SITUAȚII DE URGENȚĂ ÎN DOMENIUL ASISTENȚEI SOCIALE | | | | | | | | |
| 80 | | Șef Serviciu | I | II | S | | | | |
| 81 | | Consilier | I | Superior | S | | | | |
| 82 | | Consilier | I | Superior | S | | | | |
| 83 | | Consilier | I | Superior | S | | | | |
| 84 | | Consilier | I | Superior | S | | | | |
| 85 | | Consilier | I | Superior | S | | | | |
| 86 | | Consilier | I | Superior | S | | | | |
| 87 | | | | | | | Muncitor calificat conducător auto | II | M/G |
| | Compartimentul violența domestică | | | | | | | | |
| 88 | | Consilier | I | Asistent | S | | | | |
| 89 | | Consilier | I | Asistent | S | | | | |
| | Compartimentul Telefonul Copilului | | | | | | | | |
| 90 | | Consilier | I | Superior | S | | | | |
| 91 | | Consilier | I | Asistent | S | | | | |
| | XV. COMPARTIMENTUL DE EVALUARE COMPLEXĂ A COPILULUI | | | | | | | | |
| 92 | | Consilier | I | Superior | S | | | | |

| | | | | | | | | | |
|-----|---|--------------------------|-----|-----------|-----|--|------------------------------------|----|-----|
| 93 | | Consilier | I | Superior | S | | | | |
| 94 | | | | | | | Medic specialist pediatru | | S |
| 95 | | | | | | | Asistent social practicant | | S |
| | XVI. COMPARTIMENT SECRETARIATUL COMISIEI PENTRU PROTECȚIA COPILULUI | | | | | | | | |
| 96 | | Consilier | I | Superior | S | | | | |
| 97 | | Referent de specialitate | II | Superior | SSD | | | | |
| 98 | | Consilier | I | Superior | S | | | | |
| 99 | | Consilier | I | Superior | S | | | | |
| | XVII. COMPARTIMENT MANAGEMENT DE CAZ PENTRU ADULȚI CU DIZABILITĂȚI | | | | | | | | |
| 100 | | Consilier | I | Superior | S | | | | |
| 101 | | Consilier | I | Superior | S | | | | |
| 102 | | Consilier | I | Superior | S | | | | |
| 103 | | | | | | | Muncitor calificat conducător auto | I | M/G |
| | XVIII. SERVICIUL EVALUARE COMPLEXĂ A PERSOANELOR ADULTE CU HANDICAP | | | | | | | | |
| 104 | Șef Serviciu | | I | II | S | | | | |
| 105 | | Consilier | I | Superior | S | | | | |
| 106 | | Consilier | I | Superior | S | | | | |
| 107 | | Consilier | I | Superior | S | | | | |
| 108 | | | | | | | Medic primar | | S |
| 109 | | | | | | | Medic | | S |
| 110 | | | | | | | Psiholog practicant | | S |
| 111 | | | | | | | Asistent social practicant | | S |
| | <i>Compartiment secretariat tehnic al Comisiei de Evaluare a Persoanelor Adulte cu Handicap</i> | | | | | | | | |
| 112 | | Referent | III | Superior | M | | | | |
| 113 | | Consilier | I | Principal | S | | | | |
| 114 | | | | | | | Referent de specialitate | II | S |
| 115 | | | | | | | Referent de specialitate | II | S |
| 116 | | | | | | | Psiholog practicant | | S |
| 117 | | Consilier juridic | I | Principal | S | | | | |
| 118 | | Consilier juridic | I | Principal | S | | | | |

| | | | | | | | | | |
|-----|--|-----------------------------|-----|------------------|-----|--|------------------------------------|----|-----|
| | XIX. COMPARTIMENT EVIDENȚĂ ȘI PLATĂ PRESTAȚII SOCIALE | | | | | | | | |
| 119 | | Consilier | I | Superior | S | | | | |
| 120 | | Consilier | I | Superior | S | | | | |
| 121 | | Consilier | I | Superior | S | | | | |
| 122 | | Referent | III | Superior | M | | | | |
| 123 | | Referent de specialitate | II | Asistent | SSD | | | | |
| | XX. BIROUL ACHIZIȚII PUBLICE | | | | | | | | |
| 124 | | Șef Birou | I | II | S | | | | |
| 125 | | Consilier achiziții publice | I | Superior | S | | | | |
| 126 | | Consilier juridic | I | Principal | S | | | | |
| 127 | | Consilier juridic | I | Superior | S | | | | |
| 128 | | Consilier achiziții publice | I | Superior | S | | | | |
| 129 | | Consilier achiziții publice | I | Principal | S | | | | |
| | XXI. SERVICIUL BUGET, FINANȚE, CONTABILITATE | | | | | | | | |
| 130 | | Șef Serviciu | I | II | S | | | | |
| 131 | | Consilier | I | Superior | S | | | | |
| 132 | | Consilier | I | Superior | S | | | | |
| 133 | | Consilier | I | Superior | S | | | | |
| 134 | | Consilier | I | Superior | S | | | | |
| 135 | | Referent | III | Superior | M | | | | |
| 136 | | Referent | III | Superior | M | | | | |
| 137 | | Consilier | I | Principal | S | | | | |
| 138 | | Consilier | I | Principal | S | | | | |
| 139 | | Consilier | I | Superior | S | | | | |
| | Compartiment administrativ, patrimoniu și aprovizionare | | | | | | | | |
| 140 | | Consilier | I | Superior | S | | | | |
| 141 | | Consilier | I | Superior | S | | | | |
| 142 | | Referent | III | Superior | M | | | | |
| 143 | | | | | | | Referent de specialitate | II | S |
| 144 | | | | | | | Muncitor calificat conducător auto | I | M/G |
| | XXII. BIROUL TEHNIC, LOGISTICĂ ȘI ARHIVĂ | | | | | | | | |
| 145 | | Șef Birou | I | II | S | | | | |

| | | | | | | | | | |
|-----|--|--|-----------|---|-----------|---|--|-----------------------------------|-------|
| 146 | | | Consilier | I | Principal | S | | | |
| 147 | | | Consilier | I | Superior | S | | | |
| 148 | | | | | | | | Muncitor calif electrician | I M/G |
| 149 | | | | | | | | Ingrijitor | M/G |
| 150 | | | | | | | | Ingrijitor | M/G |
| 151 | | | | | | | | Muncitor calificat electromecanic | I M/G |
| | | | | | | | | | |

| Funcția | Număr posturi | Total |
|--|---------------|-------|
| Nr. total de funcții publice de conducere | | 15 |
| Nr. total de funcții publice de execuție | | 113 |
| Nr. total de funcții contractuale de conducere** | | 0 |
| Nr. total de funcții contractuale de execuție | | 23 |
| Nr. total de posturi din cadrul instituției /autorității publice | | 151 |

PREȘEDINTE,
Pataki Csaba

SECRETAR GENERAL AL JUDEȚULUI,
Crasnai Mihaela Elena Ana

CENTRUL DE RECUPERARE PENTRU COPILUL CU HANDICAP

STAT DE FUNCȚII

| Nr. crt | Funcția | Nivelul studiilor | Gradul | Nr. posturi |
|----------------------|--------------------------------------|----------------------|--------|-------------|
| 1 | Sef centru | S | II | 1 |
| 2 | Psihopedagog | S | | 1 |
| 3 | Psiholog specialist | S | | 1 |
| 4 | Psiholog specialist | S | | 1 |
| 5 | Psiholog specialist | S | | 1 |
| 6 | Kinetoterapeut principal | S | | 1 |
| 7 | Asistent medical principal maseur | PL | | 1 |
| 8 | Asistent medical | PL | | 1 |
| 9 | Educator principal | S | | 1 |
| 10 | Ingrijitoare | G | | 1 |
| 11 | Asistent social specialist | S | | 1 |
| 12 | Asistent social specialist | S | | 1 |
| 13 | Kinetoterapeut principal | S | | 1 |
| 14 | Psiholog practicant | S | | 1 |
| TOTAL POSTURI | | | | |
| 14 | | | | |
| ECHIPA MOBILA | | | | |
| 1 | Psiholog practicant | S | | 1 |
| 2 | Asistent social specialist | S | | 1 |
| 3 | Psihopedagog principal | S | | 1 |
| 4 | Kinetoterapeut | S | | 1 |
| 5 | Logoped | S | | 1 |
| 6 | Muncitor calif. Cond auto I | M/G | | 1 |
| TOTAL POSTURI | | | | |
| 6 | | | | |

PREȘEDINTE
Pataki Csaba

SECRETAR GENERAL AL JUDEȚULUI
Crasnai Mihaela Elena Ana

CENTRU MATERNAL "LORENA" SATU MARE

STAT DE FUNCȚII

| Nr. crt | Funcția | Nivelul studiilor | Gradul | Nr. posturi |
|----------------------|-------------------------------------|----------------------|--------|----------------|
| 1 | Sef centru | S | II | 1 |
| 2 | Economist specialist IA | S | | 1 |
| 3 | Asistent social specialist | S | | 1 |
| 4 | Educator principal | M | | 1 |
| 5 | Educator principal | M | | 1 |
| 6 | Supraveghetor de noapte | G | | 1 |
| 7 | Supraveghetor de noapte | G | | 1 |
| 8 | Psiholog practicant | S | | 1 |
| 9 | Educator principal | M | | 1 |
| 10 | Asistent medical | PL | | 1 |
| 11 | Administrator I | M | | 1 |
| 12 | Sofer I | M/G | | 1 |
| 13 | Muncitor calificat I-bucătar | M/G | | 1 |
| 14 | Educator | M | | 1 |
| TOTAL POSTURI | | | | |
| 14 | | | | |

PREȘEDINTE

Pataki Csaba

SECRETAR GENERAL AL JUDEȚULUI

Crasnai Mihaela Elena Ana

**CENTRU DE ASISTENȚĂ ȘI INTERVENȚIE A VICTIMELOR
TRAFICULUI DE PERSOANE, ABUZULUI, NEGLIJĂRII ȘI EXPLOATĂRII
"ANDREI" SATU MARE**

STAT DE FUNCȚII

| Nr. crt | Funcția | Nivelul studiilor | Gradul | Nr. posturi |
|----------------------|----------------------------|----------------------|--------|----------------|
| 1 | Sef centru | S | II | 1 |
| 2 | Educator principal | S | | 1 |
| 3 | Educator principal | S | | 1 |
| 4 | Educator | M | | 1 |
| 5 | Educator principal | M | | 1 |
| 6 | Educator principal | S | | 1 |
| 7 | Educator principal | S | | 1 |
| 8 | Supraveghetor de noapte | G | | 1 |
| 9 | Educator | S | | 1 |
| 10 | Supraveghetor de noapte | G | | 1 |
| 11 | Supraveghetor de noapte | G | | 1 |
| 12 | Administrator I | M | | 1 |
| 13 | Asistent social specialist | S | | 1 |
| 14 | Contabil II | M | | 1 |
| 15 | Asistent medical | S | | 1 |
| 16 | Psiholog practicant | S | | 1 |
| 17 | Asistent social practicant | S | | 1 |
| 18 | Asistent social practicant | S | | 1 |
| TOTAL POSTURI | | | | |
| 18 | | | | |

PREȘEDINTE
Pataki Csaba

SECRETAR GENERAL AL JUDEȚULUI
Crasnai Mihaela Elena Ana

Compartiment pentru sprijinirea victimelor infractiunilor

STAT DE FUNCȚII

| Nr. crt | Funcția | Nivelul studiilor | Gradul | Nr. posturi |
|----------------------|--------------------------|----------------------|--------|----------------|
| 1 | Asistent social debutant | S | | 1 |
| 2 | Consilier juridic I | S | | 1 |
| 3 | Psiholog practicant | S | | 1 |
| TOTAL POSTURI | | | | |
| 3 | | | | |

PREȘEDINTE
Pataki Csaba

SECRETAR GENERAL AL JUDEȚULUI
Crasnai Mihaela Elena Ana

**CENTRU DE PRIMIRE IN REGIM DE URGENȚĂ - ADĂPOST DE NOAPTE
PENTRU COPIII STRAZII HUREZU MARE**

STAT DE FUNCȚII

| Nr. ert | Funcția | Nivelul studiilor | Gradul | Nr. posturi |
|----------------------|--------------------------------|----------------------|--------|----------------|
| 1 | Șef Centru | S | II | 1 |
| 2 | Magazioner | M | | 1 |
| 3 | Educator principal | S | | 1 |
| 4 | Educator principal | M | | 1 |
| 5 | Educator principal | M | | 1 |
| 6 | Asistent social practicant | S | | 1 |
| 7 | Educator principal | M | | 1 |
| 8 | Educator principal | M | | 1 |
| 9 | Educator principal | M | | 1 |
| 10 | Educator principal | M | | 1 |
| 11 | Psiholog practicant | S | | 1 |
| 12 | Educator principal | M | | 1 |
| 13 | Ingrijitor | G | | 1 |
| 14 | Supraveghetor de noapte | G | | 1 |
| 15 | Supraveghetor de noapte | G | | 1 |
| 16 | Muncitor calificat III | M/G | | 1 |
| 17 | Muncitor calificat- Bucatar IV | M/G | | 1 |
| 18 | Educator principal | M | | 1 |
| 19 | Contabil IA | M | | 0.5 |
| 20 | Educator | M | | 1 |
| 21 | Asistent medical | PL | | 1 |
| TOTAL POSTURI | | | | |
| 20.5 | | | | |

PREȘEDINTE
Pataki Csaba

SECRETAR GENERAL AL JUDEȚULUI
Crasnai Mihaela Elena Ana

Locuinta protejată „Venus,, Satu Mare

STAT DE FUNCȚII

| Nr. crt | Funcția | Nivelul studiilor | Gradul | Nr. posturi |
|----------------------|----------------------------|----------------------|--------|----------------|
| 1 | Asistent social practicant | S | | 1 |
| 2 | Asistent medical | PL | | 1 |
| TOTAL POSTURI | | | | |
| 2 | | | | |

PREȘEDINTE

Pataki Csaba

SECRETAR GENERAL AL JUDEȚULUI

Crasnai Mihaela Elena Ana

Compartiment - grup suport si consiliere vocationala

STAT DE FUNCȚII

| Nr. crt | Funcția | Nivelul studiilor | Gradul | Nr. posturi |
|----------------------|--------------------------|----------------------|--------|----------------|
| 1 | Asistent social debutant | S | | 1 |
| 2 | Psiholog practicant | S | | 1 |
| TOTAL POSTURI | | | | |
| 2 | | | | |

PREȘEDINTE

Pataki Csaba

SECRETAR GENERAL AL JUDEȚULUI

Crasnai Mihaela Elena Ana

CASA DE TIP FAMILIAL "ALEXANDRA"AMATI

| Nr. crt | Funcția | Nivelul studiilor | Gradul | Nr. posturi |
|----------------------|--|----------------------|--------|-------------|
| 1 | Sef CTF | S | II | 1 |
| 2 | Contabil IA | M | | 1 |
| 3 | Asist.medical principal | PL | | 1 |
| 4 | Educator principal | M | | 1 |
| 5 | Educator principal | M | | 1 |
| 6 | Educator principal | M | | 1 |
| 7 | Educator principal | M | | 1 |
| 8 | Educator principal | M | | 1 |
| 9 | Ingrijitoare | G | | 1 |
| 10 | Ingrijitoare | G | | 1 |
| 11 | Educator principal | S | | 1 |
| 12 | Psiholog practicant | S | | 1 |
| 13 | Instructor de ergoterapie principal | M | | 1 |
| 14 | Instructor de ergoterapie principal | M | | 1 |
| TOTAL POSTURI | | | | |
| 14 | | | | |

PREȘEDINTE
Pataki Csaba

SECRETAR GENERAL AL JUDEȚULUI
Crasnai Mihaela Elena Ana

CASA DE TIP FAMILIAL "TEODORA" NOROIENI

STAT DE FUNCȚII

| Nr. crt | Funcția | Nivelul studiilor | Gradul | Nr. posturi |
|----------------------|------------------------|----------------------|--------|----------------|
| 1 | Sef CTF | S | II | 1 |
| 2 | Administrator I | M | | 1 |
| 3 | Psihopedagog principal | S | | 1 |
| 4 | Educator principal | M | | 1 |
| 5 | Educator principal | M | | 1 |
| 6 | Educator principal | M | | 1 |
| 7 | Educator | M | | 1 |
| 8 | Educator principal | M | | 1 |
| 9 | Educator | M | | 1 |
| 10 | Instructor ergoterapie | M | | 1 |
| 11 | Educator | S | | 1 |
| 12 | Asistent medical | PL | | 1 |
| 13 | Educator principal | S | | 1 |
| 14 | Psiholog practicant | S | | 1 |
| TOTAL POSTURI | | | | |
| 14 | | | | |

PREȘEDINTE
Pataki Csaba

SECRETAR GENERAL AL JUDEȚULUI
Crasnai Mihaela Elena Ana

CASĂ DE TIP FAMILIAL "IRIS" BERINDAN

STAT DE FUNCȚII

| Nr. crt | Funcția | Nivelul studiilor | Gradul | Nr. posturi |
|----------------------|---------------------------|----------------------|--------|----------------|
| 1 | Sef CTF | S | II | 1 |
| 2 | Ingrijitor | G | | 1 |
| 3 | Educator principal | M | | 1 |
| 4 | Educator principal | M | | 1 |
| 5 | Educator principal | M | | 1 |
| 6 | Educator principal | S | | 1 |
| 7 | Educator principal | M | | 1 |
| 8 | Educator principal | M | | 1 |
| 9 | Asistent medical | PL | | 1 |
| 10 | Psiholog practicant | S | | 1 |
| TOTAL POSTURI | | | | |
| 10 | | | | |

PREȘEDINTE
Pataki Csaba

SECRETAR GENERAL AL JUDEȚULUI
Crasnai Mihaela Elena Ana

CASĂ DE TIP FAMILIAL "ORHIDEEA" RĂTEȘTI

STAT DE FUNCȚII

| Nr. crt | Funcția | Nivelul studiilor | Gradul | Nr. posturi |
|----------------------|--------------------|----------------------|--------|----------------|
| 1 | Sef CTF | S | II | 1 |
| 2 | Contabil IA | M | | 0.5 |
| 3 | Educator principal | M | | 1 |
| 4 | Educator principal | M | | 1 |
| 5 | Educator principal | M | | 1 |
| 6 | Educator principal | M | | 1 |
| 7 | Educator principal | M | | 1 |
| 8 | Educator principal | S | | 1 |
| 9 | Psiholog stagiar | S | | 1 |
| 10 | Educator | M | | 1 |
| TOTAL POSTURI | | | | |
| 9.5 | | | | |

PREȘEDINTE
Pataki Csaba

SECRETAR GENERAL AL JUDEȚULUI
Crasnai Mihaela Elena Ana

CASĂ DE TIP FAMILIAL "ȘTEFANIA" OAR

STAT DE FUNCȚII

| Nr. crt | Funcția | Nivelul studiilor | Gradul | Nr. posturi |
|----------------------|--------------------|----------------------|--------|----------------|
| 1 | Sef CTF | S | II | 1 |
| 2 | Economist I | S | | 0.5 |
| 3 | Educator principal | S | | 1 |
| 4 | Educator principal | M | | 1 |
| 5 | Educator principal | M | | 1 |
| 6 | Educator principal | M | | 1 |
| 7 | Educator principal | M | | 1 |
| 8 | Ingrijitoare | G | | 1 |
| 9 | Educator | M | | 1 |
| 10 | Educator | M | | 1 |
| TOTAL POSTURI | | | | |
| 9.5 | | | | |

PREȘEDINTE
Pataki Csaba

SECRETAR GENERAL AL JUDEȚULUI
Crasnai Mihaela Elena Ana

CASĂ DE TIP FAMILIAL "ANA" SATU MARE

STAT DE FUNCȚII

| Nr. | Funcția | Nivelul studiilor | Gradul | Nr. posturi |
|----------------------|------------------------|-------------------|--------|-------------|
| 1 | Sef CTF | S | II | 1 |
| 2 | Psiholog practicant | S | | 1 |
| 3 | Administrator I | M | | 1 |
| 4 | Psihopedagog principal | S | | 1 |
| 5 | Educator principal | S | | 1 |
| 6 | Asistent medical | PL | | 1 |
| 7 | Educator principal | M | | 1 |
| 8 | Educator principal | M | | 1 |
| 9 | Educator principal | S | | 1 |
| 10 | Educator principal | M | | 1 |
| 11 | Educator principal | M | | 1 |
| 12 | Educator principal | M | | 1 |
| 13 | Educator | M | | 1 |
| TOTAL POSTURI | | | | |
| 13 | | | | |

PREȘEDINTE
Pataki Csaba

SECRETAR GENERAL AL JUDEȚULUI
Crasnai Mihaela Elena Ana

CASĂ DE TIP FAMILIAL "MARIA" SATU MARE

STAT DE FUNCȚII

| Nr. crt | Funcția | Nivelul studiilor | Gradul | Nr. posturi |
|----------------------|----------------------------|----------------------|--------|-------------|
| 1 | Sef CTF | S | II | 1 |
| 2 | Educator principal | S | | 1 |
| 3 | Educator principal | M | | 1 |
| 4 | Educator principal | SSD | | 1 |
| 5 | Educator principal | M | | 1 |
| 6 | Educator | S | | 1 |
| 7 | Educator principal | M | | 1 |
| 8 | Educator principal | M | | 1 |
| 9 | Educator principal | S | | 1 |
| 10 | Îngrijitoare | G | | 1 |
| 11 | Îngrijitoare | G | | 1 |
| 12 | Asistent medical principal | PL | | 1 |
| TOTAL POSTURI | | | | |
| 12 | | | | |

PREȘEDINTE
Pataki Csaba

SECRETAR GENERAL AL JUDEȚULUI
Crasnai Mihaela Elena Ana

CASĂ DE TIP FAMILIAL "FELICIA" SATU MARE

STAT DE FUNCȚII

| Nr. crt | Funcția | Nivelul studiilor | Gradul | Nr. posturi |
|----------------------|------------------------------|----------------------|--------|-------------|
| 1 | Sef CTF | S | II | 1 |
| 2 | Educator principal | M | | 1 |
| 3 | Asistent medical principal | PL | | 1 |
| 4 | Psiholog practicant | S | | 1 |
| 5 | Educator principal | S | | 1 |
| 6 | Educator principal | M | | 1 |
| 7 | Educator principal | M | | 1 |
| 8 | Educator principal | M | | 1 |
| 9 | Educator principal | M | | 1 |
| 10 | Educator | M | | 1 |
| 11 | Educator principal | M | | 1 |
| 12 | Educator principal | M | | 1 |
| 13 | Îngrijitoare | G | | 1 |
| 14 | Instructor de ergoterapie | M | | 1 |
| 15 | Muncitor calif. Cond.auto II | M/G | | 1 |
| TOTAL POSTURI | | | | |
| | | | | 15 |

PREȘEDINTE
Pataki Csaba

SECRETAR GENERAL AL JUDEȚULUI
Crasnai Mihaela Elena Ana

**CENTRU DE PLASAMENT AL COPILULUI "FLOARE DE COLȚ" HALMEU
STAT DE FUNCȚII**

| Nr. crt | Funcția | Nivelul studiilor | Gradul | Nr. posturi |
|----------------------|---------------------------------|----------------------|--------|----------------|
| 1 | Șef Centru | S | II | 1 |
| 2 | Asistent medical | PL | | 1 |
| 3 | Administrator I | M | | 1 |
| 4 | Educator principal | M | | 1 |
| 5 | Educator principal | M | | 1 |
| 6 | Educator principal | S | | 1 |
| 7 | Educator principal | M | | 1 |
| 8 | Educator principal | S | | 1 |
| 9 | Educator principal | S | | 1 |
| 10 | Educator principal | M | | 1 |
| 11 | Educator principal | S | | 1 |
| 12 | Educator principal | M | | 1 |
| 13 | Educator principal | S | | 1 |
| 14 | Educator | S | | 1 |
| 15 | Educator principal | M | | 1 |
| 16 | Economist specialist I A | S | | 1 |
| 17 | Supraveghetor de noapte | G | | 1 |
| 18 | Muncitor calificat- fochist III | M/G | | 1 |
| 19 | Muncitor calificat- tamplar I | M/G | | 1 |
| 20 | Supraveghetor de noapte | G | | 1 |
| 21 | Îngrijitoare | G | | 1 |
| 22 | Educator principal | S | | 1 |
| 23 | Educator | S | | 1 |
| 24 | Educator | S | | 1 |
| 25 | Educator | M | | 1 |
| 26 | Supraveghetor de noapte | G | | 1 |
| 27 | Psiholog practicant | S | | 1 |
| TOTAL POSTURI | | | | |
| 27 | | | | |

PREȘEDINTE

Pataki Csaba

SECRETAR GENERAL AL JUDEȚULUI

Crasnai Mihaela Elena Ana

CASĂ DE TIP FAMILIAL "MIHAELA" TĂȘNAD

STAT DE FUNCȚII

| Nr. crt | Funcția | Nivelul studiilor | Gradul | Nr. posturi |
|----------------------|----------------------------|----------------------|--------|----------------|
| 1 | SEF CTF | S | II | 1 |
| 2 | Economist specialist IA | S | | 1 |
| 3 | Psiholog practicant | S | | 1 |
| 4 | Educator principal | S | | 1 |
| 5 | Asistent medical principal | PL | | 1 |
| 6 | Educator principal | M | | 1 |
| 7 | Educator principal | S | | 1 |
| 8 | Educator principal | M | | 1 |
| 9 | Educator principal | S | | 1 |
| 10 | Educator principal | M | | 1 |
| 11 | Ingrijitoare | G | | 1 |
| 12 | Asistent social practicant | S | | 1 |
| TOTAL POSTURI | | | | |
| 12 | | | | |

PREȘEDINTE
Pataki Csaba

SECRETAR GENERAL AL JUDEȚULUI
Crasnai Mihaela Elena Ana

CASĂ DE TIP FAMILIAL "DANIEL" BORLEȘTI

STAT DE FUNCȚII

| Nr. crt | Funcția | Nivelul studiilor | Gradul | Nr. posturi |
|----------------------|------------------------|----------------------|--------|----------------|
| 1 | Sef CTF | S | II | 1 |
| 2 | Îngrijitor | G | | 1 |
| 3 | Psihopedagog principal | S | | 1 |
| 4 | Educator principal | M | | 1 |
| 5 | Educator | S | | 1 |
| 6 | Educator principal | M | | 1 |
| 7 | Educator principal | M | | 1 |
| 8 | Educator principal | M | | 1 |
| 9 | Economist I | S | | 0.5 |
| 10 | Educator | M | | 1 |
| TOTAL POSTURI | | | | |
| 9.5 | | | | |

PREȘEDINTE
Pataki Csaba

SECRETAR GENERAL AL JUDEȚULUI
Crasnai Mihaela Elena Ana

**CASA DE TIP FAMILIAL
"SPERANȚA" CAREI**

STAT DE FUNCȚII

| Nr. crt | Funcția | Nivelul studiilor | Gradul | Nr. posturi |
|----------------------|--|----------------------|--------|-------------|
| 1 | Sef CTF | S | II | 1 |
| 2 | Contabil IA | M | | 1 |
| 3 | Administrator I | M | | 1 |
| 4 | Inspector de specialitate I | S | | 1 |
| 5 | Educator principal | S | | 1 |
| 6 | Educator principal | M | | 1 |
| 7 | Educator principal | M | | 1 |
| 8 | Educator principal | S | | 1 |
| 9 | Educator principal | S | | 1 |
| 10 | Educator principal | M | | 1 |
| 11 | Ingrijitor | G | | 1 |
| 12 | Instructor de ergoterapie principal | M | | 1 |
| 13 | Psiholog practicant | S | | 1 |
| TOTAL POSTURI | | | | |
| 13 | | | | |

PREȘEDINTE
Pataki Csaba

SECRETAR GENERAL AL JUDEȚULUI
Crasnai Mihaela Elena Ana

**CASA DE TIP FAMILIAL PENTRU COPILUL CU DIZABILITĂȚI
"VIOLETA " CAREI**

STAT DE FUNCȚII

| Nr. crt | Funcția | Nivelul studiilor | Gradul | Nr. posturi |
|----------------------|----------------------------|----------------------|--------|----------------|
| 1 | Sef CTF | S | II | 1 |
| 2 | Logoped | S | | 1 |
| 3 | Asistent medical principal | PL | | 1 |
| 4 | Educator principal | S | | 1 |
| 5 | Educator principal | M | | 1 |
| 6 | Educator principal | M | | 1 |
| 7 | Educator | M | | 1 |
| 8 | Educator principal | M | | 1 |
| 9 | Educator | S | | 1 |
| 10 | Educator principal | M | | 1 |
| 11 | Educator principal | M | | 1 |
| 12 | Educator principal | M | | 1 |
| 13 | Educator principal | M | | 1 |
| 14 | Ingrijitor | G | | 1 |
| TOTAL POSTURI | | | | |
| 14 | | | | |

PREȘEDINTE
Pataki Csaba

SECRETAR GENERAL AL JUDEȚULUI
Crasnai Mihaela Elena Ana

**CASA DE TIP FAMILIAL PENTRU COPILUL CU DIZABILITĂȚI
"ANDREEA" CAREI**

STAT DE FUNCȚII

| Nr. crt | Funcția | Nivelul studiilor | Gradul | Nr. posturi |
|----------------------|-----------------------------------|----------------------|--------|-------------|
| 1 | Sef CTF | S | II | 1 |
| 2 | Asistent medical | PL | | 1 |
| 3 | Asistent medical | PL | | 1 |
| 4 | Asistent medical | PL | | 1 |
| 5 | Asistent medical | PL | | 1 |
| 6 | Educator principal | M | | 1 |
| 7 | Educator principal | M | | 1 |
| 8 | Educator principal | M | | 1 |
| 9 | Educator | M | | 1 |
| 10 | Educator principal | M | | 1 |
| 11 | Educator principal | M | | 1 |
| 12 | Educator principal | S | | 1 |
| 13 | Kinetoterapeut | S | | 1 |
| 14 | Muncitor calificat -bucatarie III | M/G | | 1 |
| TOTAL POSTURI | | | | |
| 14 | | | | |

PREȘEDINTE
Pataki Csaba

SECRETAR GENERAL AL JUDEȚULUI
Crasnai Mihaela Elena Ana

**CENTRU DE RECUPERARE ȘI REABILITARE
NEUROPSIHIATRICĂ „CRISTIANA,, CAREI**

STAT DE FUNCȚII

| Nr. crt | Funcția | Nivelul studiilor | Gradul | Nr. posturi |
|----------------------|--|-------------------|--------|-------------|
| 1 | Sef centru | S | II | 1 |
| 2 | Asistent social practicant | S | | 1 |
| 3 | Psiholog specialist | S | | 1 |
| 4 | Medic | S | | 1 |
| 5 | Kinetoterapeut principal | S | | 1 |
| 6 | Asistent medical | PL | | 1 |
| 7 | Asistent medical | PL | | 1 |
| 8 | Asistent medical | PL | | 1 |
| 9 | Asistent medical | PL | | 1 |
| 10 | Asistent medical | PL | | 1 |
| 11 | Asistent medical | PL | | 1 |
| 12 | Asistent medical | PL | | 1 |
| 13 | Asistent medical principal | PL | | 1 |
| 14 | Instructor de ergoterapie principal | M | | 1 |
| 15 | Instructor de ergoterapie principal | M | | 1 |
| 16 | Psihopedagog | S | | 1 |
| 17 | Psihopedagog principal | S | | 1 |
| 18 | Infirmiera | G | | 1 |
| 19 | Infirmiera | G | | 1 |
| 20 | Infirmiera | G | | 1 |
| 21 | Infirmiera | G | | 1 |
| 22 | Infirmiera | G | | 1 |
| 23 | Infirmiera | G | | 1 |
| 24 | Infirmiera | G | | 1 |
| 25 | Infirmiera | G | | 1 |
| 26 | Infirmiera | G | | 1 |
| 27 | Infirmiera | G | | 1 |
| 28 | Infirmiera | G | | 1 |
| 29 | Infirmiera | G | | 1 |
| 30 | Infirmiera | G | | 1 |
| 31 | Infirmiera | G | | 1 |
| 32 | Ingrijitor | G | | 1 |
| 33 | Ingrijitor | G | | 1 |
| 34 | Ingrijitor | G | | 1 |
| 35 | Ingrijitor | G | | 1 |
| 36 | Administrator I | M | | 1 |
| 37 | Asistent medical | PL | | 1 |
| 38 | Contabil IA | M | | 1 |
| 39 | Muncitor calificat bucatarie II | M/G | | 1 |
| 40 | Muncitor calificat bucatarie II | M/G | | 1 |
| 41 | Muncitor calificat bucatarie II | M/G | | 1 |
| 42 | Muncitor calificat bucatarie IV | M/G | | 1 |
| 43 | Muncitor necalificat bucatarie I | M/G | | 1 |
| 44 | Muncitor calificat I | M/G | | 1 |
| 45 | Infirmier | G | | 1 |
| 46 | Infirmier | G | | 1 |
| 47 | Infirmier | G | | 1 |
| 48 | Infirmier | G | | 1 |
| TOTAL POSTURI | | | | |
| 48 | | | | |

PREȘEDINTE
Pataki Csaba

SECRETAR GENERAL AL JUDEȚULUI
Crasnai Mihaela Elena Ana

CENTRU DE ÎNGRIJIRE ȘI ASISTENȚĂ SOCIALĂ "ALEXANDRU" CAREI

STAT DE FUNCȚII

| Nr. crt | Funcția | Nivelul studiilor | Gradul | Nr. posturi |
|------------|---|----------------------|--------|----------------|
| 1 | Sef centru | S | II | 1 |
| 2 | Economist II | S | | 1 |
| 3 | Asistent social specialist | S | | 1 |
| 4 | Psiholog practicant | S | | 1 |
| 5 | Asistent medical | PL | | 1 |
| 6 | Asistent medical principal | PL | | 1 |
| 7 | Asistent medical principal | S | | 1 |
| 8 | Asistent medical principal | S | | 1 |
| 9 | Asistent medical principal | PL | | 1 |
| 10 | Asistent medical | PL | | 1 |
| 11 | Asistent medical principal | PL | | 1 |
| 12 | Asistent medical debutant | PL | | 1 |
| 13 | Asistent medical principal | PL | | 1 |
| 14 | Asistent medical principal | PL | | 1 |
| 15 | Asistent medical principal | S | | 1 |
| 16 | Asistent medical principal | PL | | 1 |
| 17 | Educator-instructor pentru activități de resocializare principal | S | | 1 |
| 18 | Înfirmer | G | | 1 |
| 19 | Înfirmera | G | | 1 |
| 20 | Înfirmer | G | | 1 |
| 21 | Înfirmer | G | | 1 |
| 22 | Înfirmera | G | | 1 |
| 23 | Înfirmera | G | | 1 |
| 24 | Înfirmera | G | | 1 |
| 25 | Îngrijitoare | G | | 1 |
| 26 | Înfirmera | G | | 1 |
| 27 | Înfirmera | G | | 1 |
| 28 | Înfirmera | G | | 1 |
| 29 | Înfirmera | G | | 1 |
| 30 | Înfirmera | G | | 1 |
| 31 | Înfirmera | G | | 1 |
| 32 | Înfirmera | G | | 1 |
| 33 | Înfirmera | G | | 1 |
| 34 | Înfirmera | G | | 1 |
| 35 | Înfirmera | G | | 1 |
| 36 | Înfirmera | G | | 1 |
| 37 | Îngrijitoare | G | | 1 |
| 38 | Înfirmera | G | | 1 |
| 39 | Îngrijitoare | G | | 1 |
| 40 | Îngrijitoare | G | | 1 |
| 41 | Îngrijitoare | G | | 1 |
| 42 | Îngrijitoare | G | | 1 |
| 43 | Îngrijitoare | G | | 1 |
| 44 | Înfirmera | G | | 1 |
| 45 | Îngrijitoare | G | | 1 |
| 46 | Îngrijitor | G | | 1 |

| | | | | |
|----------------------|--|------------|--|----------|
| 47 | Ingrijitor | G | | 1 |
| 48 | Ingrijitor | G | | 1 |
| 49 | Ingrijitor | G | | 1 |
| 50 | Ingrijitor | G | | 1 |
| 51 | Ingrijitor | G | | 1 |
| 52 | Ingrijitor | G | | 1 |
| 53 | Ingrijitor | G | | 1 |
| 54 | Ingrijitor | G | | 1 |
| 55 | Ingrijitor | G | | 1 |
| 56 | Spalatoreasa | G | | 1 |
| 57 | Spalatoreasa | G | | 1 |
| 58 | Spalatoreasa | G | | 1 |
| 59 | Educator-insrucator pentru activități de resocializare principal | S | | 1 |
| 60 | Instructor de ergoterapie principal | M | | 1 |
| 61 | Muncitor calificat- bucatarie I | M/G | | 1 |
| 62 | Muncitor calificat- bucatarie I | M/G | | 1 |
| 63 | Muncitor calificat- bucatarie II | M/G | | 1 |
| 64 | Muncitor calificat- bucatarie I | M/G | | 1 |
| 65 | Muncitor calificat- bucatarie I | M/G | | 1 |
| 66 | Muncitor calificat- bucatarie II | M/G | | 1 |
| 67 | Muncitor calificat bucatarie IV | M/G | | 1 |
| 68 | Muncitor calificat- lenjerie II | M/G | | 1 |
| 69 | Muncitor necalificat I | M/G | | 1 |
| 70 | Portar | M/G | | 1 |
| 71 | Portar | M/G | | 1 |
| 72 | Portar | M/G | | 1 |
| 73 | Portar | M/G | | 1 |
| 74 | Portar | M/G | | 1 |
| 75 | Functionar | M | | 1 |
| 76 | Referent IA | M | | 1 |
| 77 | Casier | M | | 1 |
| 78 | Administrator I | M | | 1 |
| 79 | Magazioner | M | | 1 |
| 80 | Kinetoterapeut principal | S | | 1 |
| 81 | Asistent medical | PL | | 1 |
| 82 | Instructor de ergoterapie | M | | 1 |
| 83 | Ingrijitor | G | | 1 |
| 84 | Ingrijitor | G | | 1 |
| 85 | Muncitor calificat- lenjerie III | M/G | | 1 |
| 86 | Muncitor calificat-electrician II | M/G | | 1 |
| 87 | Muncitor calificat-instalator III | M/G | | 1 |
| 88 | Șofer I | M/G | | 1 |
| 89 | Kinetoterapeut | S | | 1 |
| 90 | Psiholog practicant | S | | 1 |
| 91 | Asistent social practicant | S | | 1 |
| 92 | Muncitor necalificat I | M/G | | 1 |
| 93 | Muncitor calificat II | M/G | | 1 |
| 94 | Muncitor calificat lacatus mecanic I | M/G | | 1 |
| 95 | Muncitor calificat bucatarie IV | M/G | | 1 |
| 96 | Muncitor calificat I | M/G | | 1 |
| 97 | Paznic | M/G | | 1 |
| 98 | Administrator I | M | | 1 |
| 99 | Muncitor calificat I | M/G | | 1 |
| TOTAL POSTURI | | | | |
| 99 | | | | |

PREȘEDINTE
Pataki Csaba

SECRETAR GENERAL AL JUDEȚULUI
Crasnai Mihaela Elena Ana

CENTRU DE ÎNGRIJIRE ȘI ASISTENȚĂ SOCIALĂ "ȘANSA" SATU MARE

STAT DE FUNCȚII

| Nr. crt | Funcția | Nivelul studiilor | Gradul | Nr. posturi |
|------------|-----------------------------------|----------------------|--------|----------------|
| 1 | Sef centru | S | II | 1 |
| 2 | Funcționar | M | | 1 |
| 3 | Contabil IA | M | | 1 |
| 4 | Casier | M | | 1 |
| 5 | Magaziner | M | | 1 |
| 6 | Administrator I | M | | 1 |
| 7 | Asistent social practicant | S | | 1 |
| 8 | Asistent social principal | S | | 1 |
| 9 | Asistent medical farmacie | PL | | 1 |
| 10 | Asistent medical | PL | | 1 |
| 11 | Asistent medical farmacie | PL | | 1 |
| 12 | Asistent medical | S | | 1 |
| 13 | Asistent medical | PL | | 1 |
| 14 | Asistent medical | PL | | 1 |
| 15 | Asistent medical | S | | 1 |
| 16 | Asistent medical principal | PL | | 1 |
| 17 | Asistent medical | PL | | 1 |
| 18 | Asistent medical principal | S | | 1 |
| 19 | Asistent medical principal | PL | | 1 |
| 20 | Asistent medical principal | PL | | 1 |
| 21 | Asistent medical principal | PL | | 1 |
| 22 | Asistent medical nutriționist | PL | | 1 |
| 23 | Asistent medical | PL | | 1 |
| 24 | Asistent medical | PL | | 1 |
| 25 | Asistent medical principal | PL | | 1 |
| 26 | Asistent medical principal | PL | | 1 |
| 27 | Asistent medical fizioterapeut | PL | | 1 |
| 28 | Asistent medical | PL | | 1 |
| 29 | Asistent medical igiena | PL | | 1 |
| 30 | Asistent medical principal maseur | PL | | 1 |
| 31 | Asistent medical principal maseur | PL | | 1 |
| 32 | Asistent medical principal | PL | | 1 |
| 33 | Infirmiera | G | | 1 |
| 34 | Îngrijitoare | G | | 1 |
| 35 | Infirmiera | G | | 1 |
| 36 | Infirmiera | G | | 1 |
| 37 | Infirmiera | G | | 1 |
| 38 | Infirmiera | G | | 1 |
| 39 | Infirmiera | G | | 1 |
| 40 | Infirmiera | G | | 1 |
| 41 | Infirmiera | G | | 1 |
| 42 | Infirmiera | G | | 1 |
| 43 | Infirmiera | G | | 1 |
| 44 | Infirmiera | G | | 1 |
| 45 | Infirmiera | G | | 1 |
| 46 | Îngrijitoare | G | | 1 |
| 47 | Infirmiera | G | | 1 |
| 48 | Infirmiera | G | | 1 |
| 49 | Infirmiera | G | | 1 |
| 50 | Infirmiera | G | | 1 |
| 51 | Infirmiera | G | | 1 |
| 52 | Infirmiera | G | | 1 |
| 53 | Infirmiera | G | | 1 |
| 54 | Infirmiera | G | | 1 |
| 55 | Infirmiera | G | | 1 |

| | | | | |
|----|------------------------------------|-----|--|---|
| 56 | Infirmiera | G | | 1 |
| 57 | Infirmiera | G | | 1 |
| 58 | Infirmiera | G | | 1 |
| 59 | Infirmiera | G | | 1 |
| 60 | Infirmiera | G | | 1 |
| 61 | Infirmiera | G | | 1 |
| 62 | Infirmiera | G | | 1 |
| 63 | Infirmiera | G | | 1 |
| 64 | Infirmiera | G | | 1 |
| 65 | Infirmiera | G | | 1 |
| 66 | Îngrijitoare | G | | 1 |
| 67 | Infirmiera | G | | 1 |
| 68 | Infirmiera | G | | 1 |
| 69 | Infirmiera | G | | 1 |
| 70 | Infirmiera | G | | 1 |
| 71 | Infirmiera | G | | 1 |
| 72 | Îngrijitoare | G | | 1 |
| 73 | Infirmiera | G | | 1 |
| 74 | Îngrijitoare | G | | 1 |
| 75 | Infirmiera | G | | 1 |
| 76 | Îngrijitoare | G | | 1 |
| 77 | Infirmiera | G | | 1 |
| 78 | Îngrijitoare | G | | 1 |
| 79 | Infirmiera | G | | 1 |
| 80 | Îngrijitoare | G | | 1 |
| 81 | Infirmiera | G | | 1 |
| 82 | Îngrijitoare | G | | 1 |
| 83 | Îngrijitoare | G | | 1 |
| 84 | Îngrijitoare | G | | 1 |
| 85 | Îngrijitoare | G | | 1 |
| 86 | Îngrijitor | G | | 1 |
| 87 | Infirmiera | G | | 1 |
| 88 | Infirmiera | G | | 1 |
| 89 | Îngrijitor | G | | 1 |
| 90 | Muncitor calificat-electrician III | M/G | | 1 |
| 91 | Muncitor calificat-lăcătuș III | M/G | | 1 |
| 92 | Îngrijitor | G | | 1 |
| 93 | Îngrijitor | G | | 1 |
| 94 | Îngrijitor | G | | 1 |
| 95 | Îngrijitor | G | | 1 |
| 96 | Îngrijitor | G | | 1 |
| 97 | Îngrijitor | G | | 1 |
| 98 | Îngrijitor | G | | 1 |

| | | | | |
|----------------------|--|------------|--|----------|
| 99 | Ingrijitor | G | | 1 |
| 100 | Ingrijitor | G | | 1 |
| 101 | Ingrijitor | G | | 1 |
| 102 | Ingrijitor | G | | 1 |
| 103 | Ingrijitor | G | | 1 |
| 104 | Ingrijitor | G | | 1 |
| 105 | Ingrijitor | G | | 1 |
| 106 | Ingrijitor | G | | 1 |
| 107 | Ingrijitor | G | | 1 |
| 108 | Ingrijitor | G | | 1 |
| 109 | Spalatoreasa | G | | 1 |
| 110 | Spalatoreasa | G | | 1 |
| 111 | Spalatoreasa | G | | 1 |
| 112 | Inspector de specialitate II | S | | 1 |
| 113 | Medic specialist laborator | S | | 1 |
| 114 | Psiholog practicant | S | | 1 |
| 115 | Muncitor calificat bucatarie III | M/G | | 1 |
| 116 | Muncitor calificat bucatarie II | M/G | | 1 |
| 117 | Muncitor calificat bucatarie II | M/G | | 1 |
| 118 | Muncitor calificat bucatarie II | M/G | | 1 |
| 119 | Ingrijitor | G | | 1 |
| 120 | Muncitor calificat bucatarie IV | M/G | | 1 |
| 121 | Muncitor calificat bucatarie II | M/G | | 1 |
| 122 | Muncitor calificat bucatarie II | M/G | | 1 |
| 123 | Muncitor calificat bucatarie II | M/G | | 1 |
| 124 | Muncitor calificat bucatarie II | M/G | | 1 |
| 125 | Muncitor calificat bucatarie III | M/G | | 1 |
| 126 | Muncitor calificat- bucatarie II | M/G | | 1 |
| 127 | Muncitor calificat- fochist I | M/G | | 1 |
| 128 | Muncitor calificat lenjereasa II | M/G | | 1 |
| 129 | Portar | M/G | | 1 |
| 130 | Portar | M/G | | 1 |
| 131 | Portar | M/G | | 1 |
| 132 | Portar | M/G | | 1 |
| 133 | Instructor de ergoterapie | M | | 1 |
| 134 | Muncitor calificat fochist II | M/G | | 1 |
| 135 | Psiholog practicant | S | | 1 |
| 136 | Instructor de ergoterapie principal | M | | 1 |
| 137 | Kinetoterapeut principal | S | | 1 |
| 138 | Muncitor calificat- instalator III | M/G | | 1 |
| 139 | Sofer I | M/G | | 1 |
| 140 | Portar | M/G | | 1 |
| 141 | Kinetoterapeut | S | | 1 |
| 142 | Logoped | S | | 1 |
| 143 | Muncitor calificat lacat.mecanic II | M/G | | 1 |
| 144 | Muncitor necalificat I | M/G | | 1 |
| 145 | Muncitor calificat electrician I I | M/G | | 1 |
| 146 | Muncitor calificat timplar I | M/G | | 1 |
| 147 | Inspector de specialitate debutant | S | | 1 |
| 148 | Muncitor calificat II | M/G | | 1 |
| 149 | Economist I | S | | 1 |
| 150 | Paznic | M/G | | 1 |
| TOTAL POSTURI | | | | |
| 150 | | | | |

PRESEDINTE
Pataki Csaba

SECRETAR GENERAL AL JUDEȚULUI
Crasnai Mihaela Elena Ana

**CENTRU DE SERVICII DE RECUPERARE NEUROMOTORIE
(DE TIP AMBULATORIU)
"SFÂNTUL SPIRIDON" SATU MARE**

STAT DE FUNCȚII

| Nr. crt | Funcția | Nivelul studiilor | Gradul | Nr. posturi |
|----------------------|-------------------------------------|----------------------|--------|----------------|
| 1 | Kinetoterapeut principal | S | | 1 |
| 2 | Instructor de ergoterapie principal | M | | 1 |
| 3 | Kinetoterapeut principal | S | | 1 |
| 4 | Îngrijitoare | G | | 1 |
| 5 | Șef centru | S | II | 1 |
| 6 | Asistent medical | PL | | 1 |
| 7 | Psiholog practicant | S | | 1 |
| 8 | Psihopedagog principal | S | | 1 |
| TOTAL POSTURI | | | | |
| 8 | | | | |

PREȘEDINTE
Pataki Csaba

SECRETAR GENERAL AL JUDEȚULUI
Crasnai Mihaela Elena Ana

**CENTRU DE RECUPERARE ȘI REABILITARE
PERSOANE CU HANDICAP "LUCIA" SATU MARE**

STAT DE FUNCȚII

| Nr. crt | Funcția | Nivelul studiilor | Gradul | Nr. posturi |
|----------------------|---------------------------------|----------------------|--------|----------------|
| 1 | Sef CTF | S | II | 1 |
| 2 | Economist I | S | | 0.5 |
| 3 | Ingrijitor | G | | 1 |
| 4 | Asistent medical | PL | | 1 |
| 5 | Asistent medical principal | PL | | 1 |
| 6 | Pedagog de recuperare principal | M | | 1 |
| 7 | Pedagog de recuperare principal | M | | 1 |
| 8 | Pedagog de recuperare | M | | 1 |
| 9 | Pedagog de recuperare principal | M | | 1 |
| 10 | Pedagog de recuperare principal | M | | 1 |
| 11 | Ingrijitor | G | | 1 |
| 12 | Ingrijitor | G | | 1 |
| 13 | Ingrijitor | G | | 1 |
| 14 | Ingrijitor | G | | 1 |
| 15 | Ingrijitor | G | | 1 |
| 16 | Ingrijitor | G | | 1 |
| 17 | Ingrijitor | G | | 1 |
| 18 | Ingrijitor | G | | 1 |
| 19 | Ingrijitor | G | | 1 |
| 20 | Pedagog de recuperare | M | | 1 |
| 21 | Pedagog de recuperare | M | | 1 |
| TOTAL POSTURI | | | | |
| 20,5 | | | | |

PREȘEDINTE
Pataki Csaba

SECRETAR GENERAL AL JUDEȚULUI
Crasnai Mihaela Elena Ana

**CENTRU DE ÎNGRIJIRE ȘI ASISTENȚĂ
PENTRU PERSOANE CU HANDICAP MENTAL
"O VIAȚĂ NOUĂ" SATU MARE**

STAT DE FUNCȚII

| Nr. crt | Funcția | Nivelul studiilor | Gradul | Nr. posturi |
|------------|---|----------------------|--------|----------------|
| 1 | Sef centru | S | II | 1 |
| 2 | Asistent social specialist | S | | 1 |
| 3 | Psiholog practicant | S | | 1 |
| 4 | Psiholog practicant | S | | 1 |
| 5 | Pedagog de recuperare principal | M | | 1 |
| 6 | Pedagog de recuperare principal | M | | 1 |
| 7 | Referent IA | M | | 1 |
| 8 | Referent IA | M | | 1 |
| 9 | Asistent medical | Pl | | 1 |
| 10 | Asistent medical principal | Pl | | 1 |
| 11 | Asistent medical | Pl | | 1 |
| 12 | Asistent medical | Pl | | 1 |
| 13 | Asistent medical | Pl | | 1 |
| 14 | Asistent medical principal | Pl | | 1 |
| 15 | Asistent medical | Pl | | 1 |
| 16 | Asistent medical principal | Pl | | 1 |
| 17 | Infirmiera | G | | 1 |
| 18 | Infirmiera | G | | 1 |
| 19 | Infirmiera | G | | 1 |
| 20 | Infirmiera | G | | 1 |
| 21 | Infirmiera | G | | 1 |
| 22 | Infirmiera | G | | 1 |
| 23 | Infirmiera | G | | 1 |
| 24 | Ingrijitoare | G | | 1 |
| 25 | Infirmiera | G | | 1 |
| 26 | Infirmiera | G | | 1 |
| 27 | Infirmiera | G | | 1 |
| 28 | Infirmiera | G | | 1 |
| 29 | Infirmiera | G | | 1 |
| 30 | Infirmiera | G | | 1 |
| 31 | Ingrijitoare | G | | 1 |
| 32 | Ingrijitoare | G | | 1 |
| 33 | Ingrijitoare | G | | 1 |
| 34 | Ingrijitoare | G | | 1 |
| 35 | Muncitor calificat bucatar I | M/G | | 1 |
| 36 | Muncitor calificat bucatar II | M/G | | 1 |
| 37 | Muncitor necalificat bucatarie I | M/G | | 1 |
| 38 | Muncitor calificat bucatarie I V | M/G | | 1 |
| 39 | Administrator I | M | | 1 |
| 40 | Contabil I | M | | 1 |
| 41 | Ingrijitor | G | | 1 |
| 42 | Ingrijitor | G | | 1 |
| 43 | Muncitor calificat I lacatus | M/G | | 1 |

| | | | | |
|----------------------|--|------------|--|----------|
| 44 | Paznic | M/G | | 1 |
| 45 | Paznic | M/G | | 1 |
| 46 | Muncitor calificat bucatarie II | M/G | | 1 |
| 47 | Instructor de ergoterapie principal | M | | 1 |
| 48 | Kinetoterapeut debutant | S | | 1 |
| 49 | Sofer II | M/G | | 1 |
| 50 | Muncitor calificat electrician II | M/G | | 1 |
| 51 | Muncitor calificat instalator III | M/G | | 1 |
| 52 | Paznic | M/G | | 1 |
| TOTAL POSTURI | | | | |
| 52 | | | | |

PREȘEDINTE
Pataki Csaba

SECRETAR GENERAL AL JUDEȚULUI
Crasnai Mihaela Elena Ana

**COMPARTIMENT DE INTERVENȚIE
ÎN SITUAȚII DE URGENȚĂ PENTRU ASISTAȚII CU DEFICIENȚE SEVERE**

| Nr. crt | Funcția | Nivelul studiilor | Gradul | Nr. posturi |
|----------------------|----------------------------|----------------------|--------|----------------|
| 1 | Asistent social principal | S | | 1 |
| 2 | Economist II | S | | 1 |
| 3 | Asistent medical principal | Pl | | 1 |
| TOTAL POSTURI | | | | |
| | | | | 3 |

PREȘEDINTE
Pataki Csaba

SECRETAR GENERAL AL JUDEȚULUI
Crasnai Mihaela Elena Ana

**CENTRU DE ÎNGRIJIRE ȘI ASISTENȚĂ
 PENTRU PERSOANE CU HANDICAP MINTAL
 "SFÂNTA ANA" CAREI**

STAT DE FUNCȚII

| Nr. crt | Funcția | Nivelul studiilor | Gradul | Nr. posturi |
|------------|-------------------------------------|----------------------|--------|----------------|
| 1 | Sef centru | S | II | 1 |
| 2 | Asistent social practicant | S | | 1 |
| 3 | Inspector de specialitate I | S | | 1 |
| 4 | Psiholog practicant | S | | 1 |
| 5 | Psihopedagog principal | S | | 1 |
| 6 | Kinetoterapeut | S | | 1 |
| 7 | Instructor de ergoterapie principal | M | | 1 |
| 8 | Instructor de ergoterapie principal | M | | 1 |
| 9 | Asistent medical principal | PI | | 1 |
| 10 | Asistent medical principal | PI | | 1 |
| 11 | Asistent medical principal | PI | | 1 |
| 12 | Asistent medical principal | PI | | 1 |
| 13 | Asistent medical principal | PI | | 1 |
| 14 | Asistent medical principal | S | | 1 |
| 15 | Asistent medical principal | PI | | 1 |
| 16 | Asistent medical principal | PI | | 1 |
| 17 | Infirmiera | G | | 1 |
| 18 | Infirmiera | G | | 1 |
| 19 | Infirmiera | G | | 1 |
| 20 | Ingrijitor | G | | 1 |
| 21 | Infirmiera | G | | 1 |
| 22 | Infirmiera | G | | 1 |
| 23 | Infirmiera | G | | 1 |
| 24 | Infirmiera | G | | 1 |
| 25 | Infirmiera | G | | 1 |
| 26 | Infirmiera | G | | 1 |
| 27 | Infirmiera | G | | 1 |
| 28 | Infirmiera | G | | 1 |
| 29 | Infirmiera | G | | 1 |
| 30 | Sofer I | M/G | | 1 |
| 31 | Infirmiera | G | | 1 |
| 32 | Infirmiera | G | | 1 |
| 33 | Infirmiera | G | | 1 |
| 34 | Infirmiera | G | | 1 |
| 35 | Ingrijitoare | G | | 1 |
| 36 | Ingrijitoare | G | | 1 |
| 37 | Infirmiera | G | | 1 |
| 38 | Muncitor calificat bucatar III | M/G | | 1 |
| 39 | Muncitor calificat bucatar II | M/G | | 1 |
| 40 | Administrator I | M | | 1 |
| 41 | Economist II | S | | 1 |
| 42 | Functionar | M | | 1 |
| 43 | Ingrijitor | G | | 1 |
| 44 | Ingrijitor | G | | 1 |
| 45 | Paznic | M/G | | 1 |
| 46 | Paznic | M/G | | 1 |

| | | | | |
|----------------------|--|------------|--|----------|
| 47 | Paznic | M/G | | 1 |
| 48 | Paznic | M/G | | 1 |
| 49 | Asistent medical principal | PI | | 1 |
| 50 | Muncitor calificat II | M/G | | 1 |
| 51 | Muncitor calificat II | M/G | | 1 |
| 52 | Muncitor calificat II | M/G | | 1 |
| 53 | Muncitor calificat-lacatus mecanic III | M/G | | 1 |
| 54 | Muncitor calificat I | M/G | | 1 |
| 55 | Muncitor calificat II-zidar | M/G | | 1 |
| TOTAL POSTURI | | | | |
| 55 | | | | |

PREȘEDINTE

Pataki Csaba

SECRETAR GENERAL AL JUDEȚULUI

Crasnai Mihaela Elena Ana

**CENTRU DE RECUPERARE SI REABILITARE
PERSOANE CU HANDICAP "LAURA" SATU MARE**

STAT DE FUNCȚII

| Nr. crt | Funcția | Nivelul studiilor | Gradul | Nr. posturi |
|----------------------|-----------------------------------|----------------------|--------|----------------|
| 1 | Sef CTF | S | II | 1 |
| 2 | Asistent medical principal | PL | | 1 |
| 3 | Kinetoterapeut debutant | S | | 1 |
| 4 | Asistent medical principal | PL | | 1 |
| 5 | Asistent medical principal | PL | | 1 |
| 6 | Pedagog de recuperare | M | | 1 |
| 7 | Pedagog de recuperare principal | M | | 1 |
| 8 | Pedagog de recuperare principal | M | | 1 |
| 9 | Pedagog de recuperare principal | M | | 1 |
| 10 | Educator principal | S | | 1 |
| 11 | Pedagog de recuperare principal | M | | 1 |
| 12 | Pedagog de recuperare principal | M | | 1 |
| 13 | Pedagog de recuperare principal | M | | 1 |
| 14 | Ingrijitor | G | | 1 |
| 15 | Ingrijitor | G | | 1 |
| 16 | Referent de specialitate II | S | | 1 |
| 17 | Ingrijitor | G | | 1 |
| 18 | Pedagog de recuperare principal | M | | 1 |
| 19 | Economist I | S | | 0.5 |
| TOTAL POSTURI | | | | |
| 18.5 | | | | |

PREȘEDINTE
Pataki Csaba

SECRETAR GENERAL AL JUDEȚULUI
Crasnai Mihaela Elena Ana

**CENTRU SOCIAL CU DESTINAȚIE MULTIFUNCȚIONALĂ
PENTRU TINERII CARE PĂRĂSESC SISTEMUL DE
PROTECȚIE NOROIENI**

STAT DE FUNCȚII

| Nr. crt | Funcția | Nivelul studiilor | Gradul | Nr. posturi |
|----------------------|-----------------------------------|----------------------|--------|-------------|
| 1 | Sef centru | S | II | 1 |
| 2 | Asistent social specialist | S | | 1 |
| 3 | Psiholog practicant | S | | 1 |
| 4 | Educator principal | M | | 1 |
| 5 | Educator principal | M | | 1 |
| 6 | Educator | S | | 1 |
| 7 | Educator principal | M | | 1 |
| 8 | Educator principal | S | | 1 |
| TOTAL POSTURI | | | | |
| 8 | | | | |

PREȘEDINTE
Pataki Csaba

SECRETAR GENERAL AL JUDEȚULUI
Crasnai Mihaela Elena Ana

ASISTENȚI MATERNALI PROFESIONIȘTI

STAT DE FUNCȚII

| Nr.crt. | Funcția | Nivelul studiilor | Gradul |
|----------------|-------------------|--------------------------|---------------|
| 1. | Asistent maternal | M/G | - |
| 2. | Asistent maternal | M/G | - |
| 3. | Asistent maternal | M/G | - |
| 4. | Asistent maternal | M/G | - |
| 5. | Asistent maternal | M/G | - |
| 6. | Asistent maternal | M/G | - |
| 7. | Asistent maternal | M/G | - |
| 8. | Asistent maternal | M/G | - |
| 9. | Asistent maternal | M/G | - |
| 10. | Asistent maternal | M/G | - |
| 11. | Asistent maternal | M/G | - |
| 12. | Asistent maternal | M/G | - |
| 13. | Asistent maternal | M/G | - |
| 14. | Asistent maternal | M/G | - |
| 15. | Asistent maternal | M/G | - |
| 16. | Asistent maternal | M/G | - |
| 17. | Asistent maternal | M/G | - |
| 18. | Asistent maternal | M/G | - |
| 19. | Asistent maternal | M/G | - |
| 20. | Asistent maternal | M/G | - |
| 21. | Asistent maternal | M/G | - |
| 22. | Asistent maternal | M/G | - |
| 23. | Asistent maternal | M/G | - |
| 24. | Asistent maternal | M/G | - |
| 25. | Asistent maternal | M/G | - |
| 26. | Asistent maternal | M/G | - |
| 27. | Asistent maternal | M/G | - |
| 28. | Asistent maternal | M/G | - |
| 29. | Asistent maternal | M/G | - |
| 30. | Asistent maternal | M/G | - |
| 31. | Asistent maternal | M/G | - |
| 32. | Asistent maternal | M/G | - |
| 33. | Asistent maternal | M/G | - |
| 34. | Asistent maternal | M/G | - |
| 35. | Asistent maternal | M/G | - |
| 36. | Asistent maternal | M/G | - |
| 37. | Asistent maternal | M/G | - |

| | | | |
|-----|-------------------|-----|---|
| 38. | Asistent maternal | M/G | - |
| 39. | Asistent maternal | M/G | - |
| 40. | Asistent maternal | M/G | - |
| 41. | Asistent maternal | M/G | - |
| 42. | Asistent maternal | M/G | - |
| 43. | Asistent maternal | M/G | - |
| 44. | Asistent maternal | M/G | - |
| 45. | Asistent maternal | M/G | - |
| 46. | Asistent maternal | M/G | - |
| 47. | Asistent maternal | M/G | - |
| 48. | Asistent maternal | M/G | - |
| 49. | Asistent maternal | M/G | - |
| 50. | Asistent maternal | M/G | - |
| 51. | Asistent maternal | M/G | - |
| 52. | Asistent maternal | M/G | - |
| 53. | Asistent maternal | M/G | - |
| 54. | Asistent maternal | M/G | - |
| 55. | Asistent maternal | M/G | - |
| 56. | Asistent maternal | M/G | - |
| 57. | Asistent maternal | M/G | - |
| 58. | Asistent maternal | M/G | - |
| 59. | Asistent maternal | M/G | - |
| 60. | Asistent maternal | M/G | - |
| 61. | Asistent maternal | M/G | - |
| 62. | Asistent maternal | M/G | - |
| 63. | Asistent maternal | M/G | - |
| 64. | Asistent maternal | M/G | - |
| 65. | Asistent maternal | M/G | - |
| 66. | Asistent maternal | M/G | - |
| 67. | Asistent maternal | M/G | - |
| 68. | Asistent maternal | M/G | - |
| 69. | Asistent maternal | M/G | - |
| 70. | Asistent maternal | M/G | - |
| 71. | Asistent maternal | M/G | - |
| 72. | Asistent maternal | M/G | - |
| 73. | Asistent maternal | M/G | - |
| 74. | Asistent maternal | M/G | - |
| 75. | Asistent maternal | M/G | - |
| 76. | Asistent maternal | M/G | - |
| 77. | Asistent maternal | M/G | - |
| 78. | Asistent maternal | M/G | - |
| 79. | Asistent maternal | M/G | - |
| 80. | Asistent maternal | M/G | - |
| 81. | Asistent maternal | M/G | - |
| 82. | Asistent maternal | M/G | - |
| 83. | Asistent maternal | M/G | - |
| 84. | Asistent maternal | M/G | - |
| 85. | Asistent maternal | M/G | - |
| 86. | Asistent maternal | M/G | - |
| 87. | Asistent maternal | M/G | - |
| 88. | Asistent maternal | M/G | - |

| | | | |
|------|-------------------|-----|---|
| 89. | Asistent maternal | M/G | - |
| 90. | Asistent maternal | M/G | - |
| 91. | Asistent maternal | M/G | - |
| 92. | Asistent maternal | M/G | - |
| 93. | Asistent maternal | M/G | - |
| 94. | Asistent maternal | M/G | - |
| 95. | Asistent maternal | M/G | - |
| 96. | Asistent maternal | M/G | - |
| 97. | Asistent maternal | M/G | - |
| 98. | Asistent maternal | M/G | - |
| 99. | Asistent maternal | M/G | - |
| 100. | Asistent maternal | M/G | - |
| 101. | Asistent maternal | M/G | - |
| 102. | Asistent maternal | M/G | - |
| 103. | Asistent maternal | M/G | - |
| 104. | Asistent maternal | M/G | - |
| 105. | Asistent maternal | M/G | - |
| 106. | Asistent maternal | M/G | - |
| 107. | Asistent maternal | M/G | - |
| 108. | Asistent maternal | M/G | - |
| 109. | Asistent maternal | M/G | - |
| 110. | Asistent maternal | M/G | - |
| 111. | Asistent maternal | M/G | - |
| 112. | Asistent maternal | M/G | - |
| 113. | Asistent maternal | M/G | - |
| 114. | Asistent maternal | M/G | - |
| 115. | Asistent maternal | M/G | - |
| 116. | Asistent maternal | M/G | - |
| 117. | Asistent maternal | M/G | - |
| 118. | Asistent maternal | M/G | - |
| 119. | Asistent maternal | M/G | - |
| 120. | Asistent maternal | M/G | - |
| 121. | Asistent maternal | M/G | - |
| 122. | Asistent maternal | M/G | - |
| 123. | Asistent maternal | M/G | - |
| 124. | Asistent maternal | M/G | - |
| 125. | Asistent maternal | M/G | - |
| 126. | Asistent maternal | M/G | - |
| 127. | Asistent maternal | M/G | - |
| 128. | Asistent maternal | M/G | - |
| 129. | Asistent maternal | M/G | - |
| 130. | Asistent maternal | M/G | - |
| 131. | Asistent maternal | M/G | - |
| 132. | Asistent maternal | M/G | - |
| 133. | Asistent maternal | M/G | - |
| 134. | Asistent maternal | M/G | - |
| 135. | Asistent maternal | M/G | - |
| 136. | Asistent maternal | M/G | - |
| 137. | Asistent maternal | M/G | - |
| 138. | Asistent maternal | M/G | - |
| 139. | Asistent maternal | M/G | - |

| | | | |
|------|-------------------|-----|---|
| 140. | Asistent maternal | M/G | - |
| 141. | Asistent maternal | M/G | - |
| 142. | Asistent maternal | M/G | - |
| 143. | Asistent maternal | M/G | - |
| 144. | Asistent maternal | M/G | - |
| 145. | Asistent maternal | M/G | - |
| 146. | Asistent maternal | M/G | - |
| 147. | Asistent maternal | M/G | - |
| 148. | Asistent maternal | M/G | - |
| 149. | Asistent maternal | M/G | - |
| 150. | Asistent maternal | M/G | - |
| 151. | Asistent maternal | M/G | - |
| 152. | Asistent maternal | M/G | - |
| 153. | Asistent maternal | M/G | - |
| 154. | Asistent maternal | M/G | - |
| 155. | Asistent maternal | M/G | - |
| 156. | Asistent maternal | M/G | - |
| 157. | Asistent maternal | M/G | - |
| 158. | Asistent maternal | M/G | - |
| 159. | Asistent maternal | M/G | - |
| 160. | Asistent maternal | M/G | - |
| 161. | Asistent maternal | M/G | - |
| 162. | Asistent maternal | M/G | - |
| 163. | Asistent maternal | M/G | - |
| 164. | Asistent maternal | M/G | - |
| 165. | Asistent maternal | M/G | - |
| 166. | Asistent maternal | M/G | - |
| 167. | Asistent maternal | M/G | - |
| 168. | Asistent maternal | M/G | - |
| 169. | Asistent maternal | M/G | - |
| 170. | Asistent maternal | M/G | - |
| 171. | Asistent maternal | M/G | - |
| 172. | Asistent maternal | M/G | - |
| 173. | Asistent maternal | M/G | - |
| 174. | Asistent maternal | M/G | - |
| 175. | Asistent maternal | M/G | - |
| 176. | Asistent maternal | M/G | - |
| 177. | Asistent maternal | M/G | - |
| 178. | Asistent maternal | M/G | - |
| 179. | Asistent maternal | M/G | - |
| 180. | Asistent maternal | M/G | - |
| 181. | Asistent maternal | M/G | - |
| 182. | Asistent maternal | M/G | - |
| 183. | Asistent maternal | M/G | - |
| 184. | Asistent maternal | M/G | - |
| 185. | Asistent maternal | M/G | - |
| 186. | Asistent maternal | M/G | - |
| 187. | Asistent maternal | M/G | - |
| 188. | Asistent maternal | M/G | - |
| 189. | Asistent maternal | M/G | - |

| | | | |
|------|-------------------|-----|---|
| 190. | Asistent maternal | M/G | - |
| 191. | Asistent maternal | M/G | - |
| 192. | Asistent maternal | M/G | - |
| 193. | Asistent maternal | M/G | - |
| 194. | Asistent maternal | M/G | - |
| 195. | Asistent maternal | M/G | - |
| 196. | Asistent maternal | M/G | - |
| 197. | Asistent maternal | M/G | - |
| 198. | Asistent maternal | M/G | - |
| 199. | Asistent maternal | M/G | - |
| 200. | Asistent maternal | M/G | - |
| 201. | Asistent maternal | M/G | - |
| 202. | Asistent maternal | M/G | - |
| 203. | Asistent maternal | M/G | - |
| 204. | Asistent maternal | M/G | - |
| 205. | Asistent maternal | M/G | - |
| 206. | Asistent maternal | M/G | - |
| 207. | Asistent maternal | M/G | - |
| 208. | Asistent maternal | M/G | - |
| 209. | Asistent maternal | M/G | - |
| 210. | Asistent maternal | M/G | - |
| 211. | Asistent maternal | M/G | - |
| 212. | Asistent maternal | M/G | - |
| 213. | Asistent maternal | M/G | - |
| 214. | Asistent maternal | M/G | - |
| 215. | Asistent maternal | M/G | - |
| 216. | Asistent maternal | M/G | - |
| 217. | Asistent maternal | M/G | - |
| 218. | Asistent maternal | M/G | - |
| 219. | Asistent maternal | M/G | - |
| 220. | Asistent maternal | M/G | - |
| 221. | Asistent maternal | M/G | - |
| 222. | Asistent maternal | M/G | - |
| 223. | Asistent maternal | M/G | - |
| 224. | Asistent maternal | M/G | - |
| 225. | Asistent maternal | M/G | - |
| 226. | Asistent maternal | M/G | - |
| 227. | Asistent maternal | M/G | - |
| 228. | Asistent maternal | M/G | - |
| 229. | Asistent maternal | M/G | - |
| 230. | Asistent maternal | M/G | - |
| 231. | Asistent maternal | M/G | - |
| 232. | Asistent maternal | M/G | - |
| 233. | Asistent maternal | M/G | - |
| 234. | Asistent maternal | M/G | - |
| 235. | Asistent maternal | M/G | - |
| 236. | Asistent maternal | M/G | - |
| 237. | Asistent maternal | M/G | - |
| 238. | Asistent maternal | M/G | - |
| 239. | Asistent maternal | M/G | - |
| 240. | Asistent maternal | M/G | - |

| | | | |
|------|-------------------|-----|---|
| 241. | Asistent maternal | M/G | - |
| 242. | Asistent maternal | M/G | - |
| 243. | Asistent maternal | M/G | - |
| 244. | Asistent maternal | M/G | - |
| 245. | Asistent maternal | M/G | - |
| 246. | Asistent maternal | M/G | - |
| 247. | Asistent maternal | M/G | - |
| 248. | Asistent maternal | M/G | - |
| 249. | Asistent maternal | M/G | - |
| 250. | Asistent maternal | M/G | - |
| 251. | Asistent maternal | M/G | - |
| 252. | Asistent maternal | M/G | - |
| 253. | Asistent maternal | M/G | - |
| 254. | Asistent maternal | M/G | - |
| 255. | Asistent maternal | M/G | - |
| 256. | Asistent maternal | M/G | - |
| 257. | Asistent maternal | M/G | - |
| 258. | Asistent maternal | M/G | - |
| 259. | Asistent maternal | M/G | - |
| 260. | Asistent maternal | M/G | - |
| 261. | Asistent maternal | M/G | - |
| 262. | Asistent maternal | M/G | - |
| 263. | Asistent maternal | M/G | - |
| 264. | Asistent maternal | M/G | - |
| 265. | Asistent maternal | M/G | - |
| 266. | Asistent maternal | M/G | - |
| 267. | Asistent maternal | M/G | - |
| 268. | Asistent maternal | M/G | - |
| 269. | Asistent maternal | M/G | - |

TOTAL POSTURI

269

PREȘEDINTE
Pataki Csaba

SECRETAR GENERAL AL JUDEȚULUI
Crasnai Mihaela Elena Ana

COMPARTIMENT DE INTERVENȚIE ȘI DE DESERVIRE

STAT DE FUNCȚII

| Nr. | Funcția | Nivelul studiilor | Gradul | Nr. posturi |
|----------------------|---------------------------------------|-------------------|--------|-------------|
| 1 | Muncitor calificat cond.auto I | M/G | | 1 |
| 2 | Muncitor calificat cond.auto I | M/G | | 1 |
| 3 | Muncitor calificat cond.auto I | M/G | | 1 |
| 4 | Muncitor calificat cond.auto II | M/G | | 1 |
| 5 | Muncitor calificat cond. auto II | M/G | | 1 |
| 6 | Referent I | M | | 1 |
| 7 | Referent de specialitate II | S | | 1 |
| 8 | Referent de specialitate II | S | | 1 |
| 9 | Referent de specialitate II | S | | 1 |
| 10 | Referent de specialitate II | S | | 1 |
| 11 | Contabil IA | M | | 1 |
| 12 | Șofer II | M/G | | 1 |
| 13 | Referent I | M | | 1 |
| 14 | Referent IA | M | | 1 |
| 15 | Referent de specialitate I | S | | 1 |
| TOTAL POSTURI | | | | |
| 15 | | | | |

PREȘEDINTE
Pataki Csaba

SECRETAR GENERAL AL JUDEȚULUI
Crasnai Mihaela Elena Ana

STAT DE FUNCȚII
al Direcției Generale de Asistență Socială și Protecția Copilului Satu Mare
finanțat din resurse extrabugetare

| Nr.crt. | Funcția | Nivelul studiilor | Gradul |
|----------------|-------------------------------|--------------------------|---------------|
| 1. | Inspector de specialitate I | S | |
| 2. | Inspector de specialitate I | S | |
| 3. | Inspector de specialitate I | S | |
| 4. | Inspector de specialitate II | S | |
| 5. | Inspector de specialitate II | S | |
| 6. | Inspector de specialitate III | S | |
| 7. | Inspector de specialitate III | S | |
| 8. | Inspector de specialitate III | S | |
| 9. | Inspector de spec. debutant | S | |
| 10. | Inspector de spec. debutant | S | |
| 11. | Consilier juridic II | S | |
| 12. | Consilier juridic II | S | |
| 13. | Asistent social practicant | S | |
| 14. | Asistent social principal | S | |
| 15. | Asistent social specialist | S | |
| 16. | Asistent social debutant | S | |
| 17. | Economist I | S | |
| 18. | Economist I | S | |
| 19. | Referent I | SSD | |
| 20. | Referent I | SSD | |
| 21. | Referent I | SSD | |
| 22. | Referent IA | M | |
| 23. | Referent IA | M | |
| 24. | Referent IA | M | |
| 25. | Referent IA | M | |
| 26. | Referent IA | M | |
| 27. | Referent I | M | |
| 28. | Referent I | M | |
| 29. | Referent I | M | |
| 30. | Referent I | M | |
| 31. | Referent I | M | |
| 32. | Contabil IA | M | |
| 33. | Contabil IA | M | |

| | | | |
|-----|-------------------|-----|--|
| 34. | Îngrijitoare | G | |
| 35. | Îngrijitoare | G | |
| 36. | Îngrijitoare | G | |
| 37. | Îngrijitoare | G | |
| 38. | Îngrijitoare | G | |
| 39. | Îngrijitoare | G | |
| 40. | Îngrijitoare | G | |
| 41. | Îngrijitoare | G | |
| 42. | Îngrijitoare | G | |
| 43. | Îngrijitoare | G | |
| 44. | Îngrijitoare | G | |
| 45. | Îngrijitoare | G | |
| 46. | Îngrijitoare | G | |
| 47. | Îngrijitoare | G | |
| 48. | Îngrijitoare | G | |
| 49. | Îngrijitoare | G | |
| 50. | Îngrijitoare | G | |
| 51. | Îngrijitoare | G | |
| 52. | Îngrijitoare | G | |
| 53. | Îngrijitoare | G | |
| 54. | Îngrijitoare | G | |
| 55. | Infirmiera | G | |
| 56. | Infirmiera | G | |
| 57. | Infirmiera | G | |
| 58. | Infirmiera | G | |
| 59. | Infirmiera | G | |
| 60. | Infirmiera | G | |
| 61. | Infirmiera | G | |
| 62. | Infirmiera | G | |
| 63. | Infirmiera | G | |
| 64. | Infirmiera | G | |
| 65. | Infirmiera | G | |
| 66. | Infirmiera | G | |
| 67. | Infirmiera | G | |
| 68. | Infirmiera | G | |
| 69. | Infirmiera | G | |
| 70. | Infirmiera | G | |
| 71. | Infirmiera | G | |
| 72. | Infirmiera | G | |
| 73. | Infirmiera | G | |
| 74. | Infirmiera | G | |
| 75. | Asistent maternal | M/G | |
| 76. | Asistent maternal | M/G | |
| 77. | Asistent maternal | M/G | |
| 78. | Asistent maternal | M/G | |
| 79. | Asistent maternal | M/G | |

| | | | |
|------|-------------------|-----|--|
| 80. | Asistent maternal | M/G | |
| 81. | Asistent maternal | M/G | |
| 82. | Asistent maternal | M/G | |
| 83. | Asistent maternal | M/G | |
| 84. | Asistent maternal | M/G | |
| 85. | Asistent maternal | M/G | |
| 86. | Asistent maternal | M/G | |
| 87. | Asistent maternal | M/G | |
| 88. | Asistent maternal | M/G | |
| 89. | Asistent maternal | M/G | |
| 90. | Asistent maternal | M/G | |
| 91. | Asistent maternal | M/G | |
| 92. | Asistent maternal | M/G | |
| 93. | Asistent maternal | M/G | |
| 94. | Asistent maternal | M/G | |
| 95. | Asistent maternal | M/G | |
| 96. | Asistent maternal | M/G | |
| 97. | Asistent maternal | M/G | |
| 98. | Asistent maternal | M/G | |
| 99. | Asistent maternal | M/G | |
| 100. | Asistent maternal | M/G | |
| 101. | Asistent maternal | M/G | |
| 102. | Asistent maternal | M/G | |
| 103. | Asistent maternal | M/G | |
| 104. | Asistent maternal | M/G | |
| 105. | Asistent maternal | M/G | |
| 106. | Asistent maternal | M/G | |
| 107. | Asistent maternal | M/G | |
| 108. | Asistent maternal | M/G | |
| 109. | Asistent maternal | M/G | |
| 110. | Asistent maternal | M/G | |
| 111. | Asistent maternal | M/G | |
| 112. | Asistent maternal | M/G | |
| 113. | Asistent maternal | M/G | |
| 114. | Asistent maternal | M/G | |
| 115. | Asistent maternal | M/G | |
| 116. | Asistent maternal | M/G | |
| 117. | Asistent maternal | M/G | |
| 118. | Asistent maternal | M/G | |
| 119. | Asistent maternal | M/G | |
| 120. | Asistent maternal | M/G | |
| 121. | Asistent maternal | M/G | |
| 122. | Asistent maternal | M/G | |
| 123. | Asistent maternal | M/G | |
| 124. | Asistent maternal | M/G | |
| 125. | Asistent maternal | M/G | |

| | | | |
|----------------------|------------------------|-----|--|
| 126. | Asistent maternal | M/G | |
| 127. | Asistent maternal | M/G | |
| 128. | Asistent maternal | M/G | |
| 129. | Asistent maternal | M/G | |
| 130. | Asistent maternal | M/G | |
| 131. | Asistent maternal | M/G | |
| 132. | Asistent maternal | M/G | |
| 133. | Asistent maternal | M/G | |
| 134. | Asistent maternal | M/G | |
| 135. | Asistent maternal | M/G | |
| 136. | Asistent maternal | M/G | |
| 137. | Asistent maternal | M/G | |
| 138. | Asistent maternal | M/G | |
| 139. | Asistent maternal | M/G | |
| 140. | Asistent maternal | M/G | |
| 141. | Asistent maternal | M/G | |
| 142. | Asistent maternal | M/G | |
| 143. | Asistent maternal | M/G | |
| 144. | Asistent maternal | M/G | |
| 145. | Asistent maternal | M/G | |
| 146. | Asistent maternal | M/G | |
| 147. | Asistent maternal | M/G | |
| 148. | Asistent maternal | M/G | |
| 149. | Asistent maternal | M/G | |
| 150. | Asistent maternal | M/G | |
| 151. | Asistent maternal | M/G | |
| 152. | Asistent maternal | M/G | |
| 153. | Asistent maternal | M/G | |
| 154. | Asistent maternal | M/G | |
| 155. | Muncitor calificat II | | |
| 156. | Muncitor calificat II | | |
| 157. | Muncitor necalificat I | | |
| 158. | Muncitor necalificat I | | |
| TOTAL POSTURI | | | |
| 158 | | | |

PREȘEDINTE
Pataki Csaba

SECRETAR GENERAL AL JUDEȚULUI
Crasnai Mihaela Elena Ana