



ROMÂNIA
JUDEȚUL SATU MARE
CONSILIUL JUDEȚEAN SATU MARE



HOTĂRÂREA NR. 102/2021
privind modificarea Organigramei și a Statului de funcții
ale Spitalului de Pneumoftiziologie Satu Mare

Consiliul Județean Satu Mare, întrunit în ședință ordinară,
având în vedere Referatul de aprobare nr. 17048/23.08.2021 a domnului Pataki Csaba, președintele Consiliului Județean Satu Mare, anexat Proiectului de hotărâre nr. 101/ 23.08.2021, Raportul de specialitate comun al Serviciului de coordonare și cooperare instituțională și al Serviciului Resurse Umane, Salarizare nr. 16493/13.08.2021, Raportul de avizare al Comisiei pentru activități economico-financiare nr. 9/27.08.2021, Raportul de avizare al Comisiei de muncă și protecție socială, sănătate și familie, protecția copilului nr. 9/27.08.2021 și Raportul de avizare al Comisiei juridice, de disciplină, administrație publică, relații cu cetățenii, probleme ale minorităților nr. 10/27.08.2021,
în urma adresei Spitalului de Pneumoftiziologie Satu Mare cu nr. 5240/10.08.2021, înregistrată la Registratura Consiliului Județean Satu Mare cu nr. 16304/11.08.2021, prin care s-a înaintat Nota de fundamentare nr. 5239/10.08.2021 cu privire la aprobarea modificării Organigramei și a Statului de funcții ale Spitalului de Pneumoftiziologie Satu Mare,
raportat la prevederile Hotărârii Consiliului Județean Satu Mare nr. 52/23.04.2021 privind modificarea Organigramei și a Statului de funcții ale Spitalului de Pneumoftiziologie Satu Mare,

ținând cont de:

- Ordinul ministrului sănătății nr. 1224/2010 privind aprobarea normativelor de personal pentru asistența medicală spitalicească, precum și pentru modificarea și completarea Ordinului ministrului sănătății publice nr. 1778/2006 privind aprobarea normativelor de personal, cu modificările și completările ulterioare,
- prevederile art. 41 din Legea 53/2003 Codul muncii, republicată, cu modificările și completările ulterioare;
- Ordinul ministrului sănătății nr. 1470/2011 pentru aprobarea criteriilor privind angajarea și promovarea în funcții, grade și trepte profesionale a personalului contractual din unitățile sanitare publice din sectorul sanitar, cu modificările și completările ulterioare,
- Hotărârea Guvernului nr. 286/2011 pentru aprobarea Regulamentului-cadru privind stabilirea principiilor generale de ocupare a unui post vacant sau temporar vacant corespunzător funcțiilor contractuale și a criteriilor de promovare în grade sau trepte profesionale imediat superioare a personalului contractual din sectorul bugetar plătit din fonduri publice, cu modificările și completările ulterioare;
- Anexa nr. II - Familia ocupațională de funcții bugetare "Sănătate și Asistență socială " și Anexa nr. VIII - Familia ocupațională de funcții bugetare "Administrație" la Legea cadru nr. 153/2017 privind salarizarea personalului plătit din fonduri publice, cu modificările și completările ulterioare,
- prevederile art. 15 lit. b) și c) din Anexa Hotărârii Guvernului nr. 56/2009 pentru aprobarea Normelor metodologice de aplicare a Ordonanței de urgență a Guvernului nr. 162/2008 privind transferul

ansamblului de atribuții și competențe exercitate de Ministerul Sănătății către autoritățile administrației publice locale;

- prevederile art. 180 alin (1) din Legea nr. 95/2006 privind reforma în domeniul sănătății, republicată, cu modificările și completările ulterioare;

- Dispoziția Președintelui Consiliului Județean Satu Mare nr. 235/2019 pentru modificarea anexei la Dispoziția nr. 70/2019 privind aprobarea structurii organizatorice a Spitalului de Pneumoftiziologie Satu Mare,

în temeiul prevederilor art. 173 alin. (1) lit. a), alin. (2) lit. c) și ale art.196 alin. (1) lit. a), coroborate cu cele ale art. 182 alin. (1) din Ordonanța de urgență a Guvernului nr. 57/2019 privind Codul administrativ, cu modificările și completările ulterioare,

HOTĂRĂȘTE :

Art.1 Se aprobă modificarea Organigramei Spitalului de Pneumoftiziologie Satu Mare, conform Anexei nr. 1, care face parte integrantă din prezenta hotărâre.

Art.2 Se aprobă modificarea Statului de funcții al Spitalului de Pneumoftiziologie Satu Mare, conform Anexei nr. 2, care face parte integrantă din prezenta hotărâre.

Art.3 La data intrării în vigoare a prezentei, Hotărârea Consiliului Județean Satu Mare nr. 52/23.04.2021 privind modificarea Organigramei și a Statului de funcții ale Spitalului de Pneumoftiziologie Satu Mare, se abrogă.

Art.4 Cu ducerea la îndeplinire a prezentei se încredințează Spitalul de Pneumoftiziologie Satu Mare.

Art.5 Prezenta se comunică cu Spitalul de Pneumoftiziologie Satu Mare, cu Serviciul Resurse Umane, Salarizare și cu Serviciul de Coordonare și Cooperare Instituțională din cadrul aparatului de specialitate al Consiliului Județean Satu Mare.

Satu Mare, la 30.08.2021

PREȘEDINTE,
Pataki Csaba

CONTRASEMNEAZĂ:
SECRETAR GENERAL AL JUDEȚULUI,
Crasnai Mihaela Elena Ana

Prezenta hotărâre a fost adoptată cu respectarea prevederilor legale privind majoritatea de voturi necesară.

| | | | |
|--|-----------|-------------------------------|-----------|
| <i>Nr. total al aleșilor locali în funcție</i> _____ | <i>32</i> | <i>Voturi pentru</i> _____ | <i>27</i> |
| <i>Nr. total al aleșilor locali prezenți</i> _____ | <i>27</i> | <i>Voturi împotriva</i> _____ | <i>0</i> |
| <i>Nr. total al aleșilor locali absenți</i> _____ | <i>5</i> | <i>Abțineri</i> _____ | <i>0</i> |
| <i>Nr. total al aleșilor locali care nu participă la dezbateri și la vot</i> _____ | | | <i>0</i> |

ORGANIGRAMA

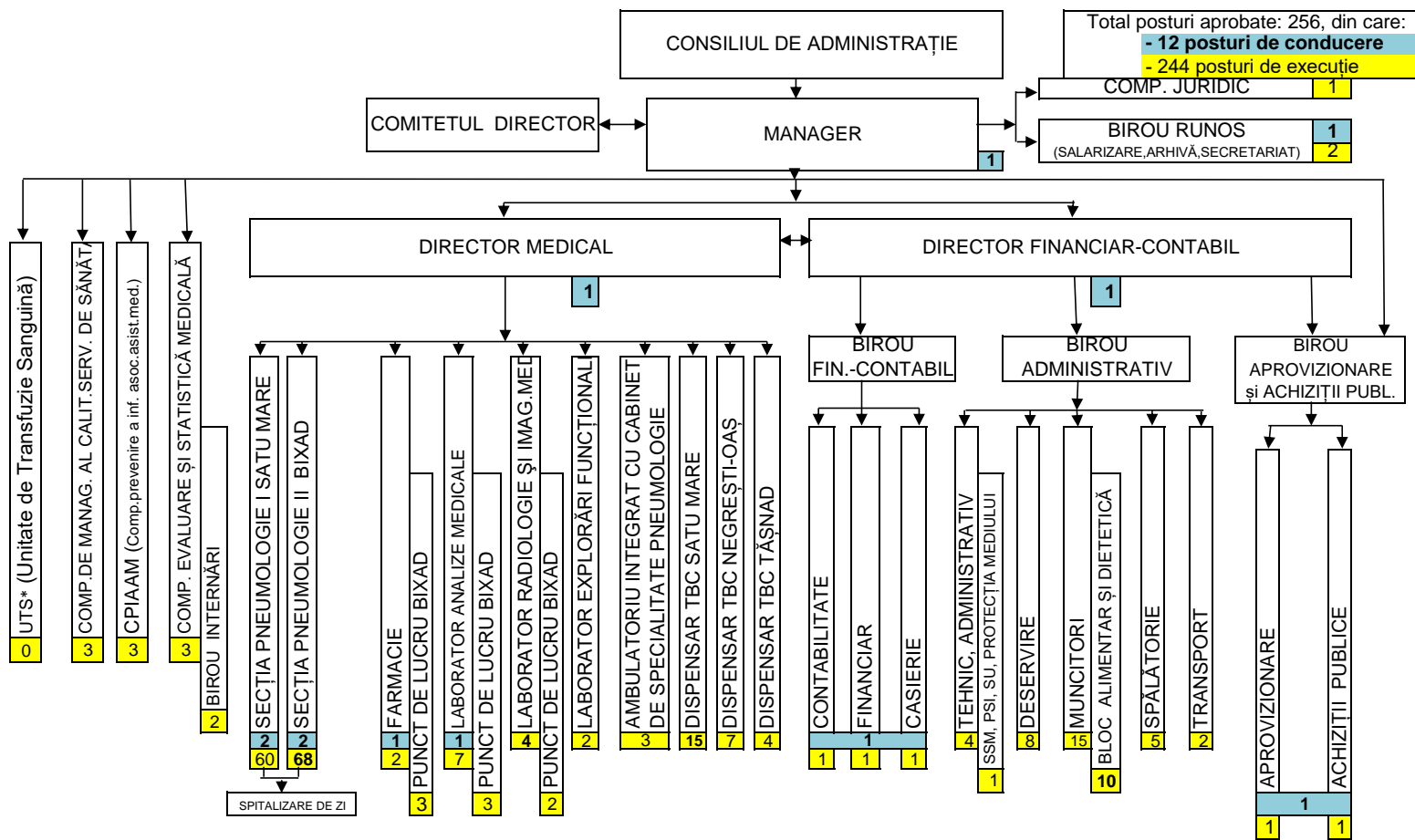

(*) Devine funcțională după ce se va autoriza pentru administrare de către DSP Satu Mare.

PREȘEDINTE,
Pataki Csaba

SECRETAR GENERAL AL JUDEȚULUI,
Crasnai Mihaela Elena Ana

ROMÂNIA
 CONSILIUL JUDEȚEAN SATU MARE
 Unitate de categoria a V-a
 Str.lalomiței Nr.9
 Telefon: 0261-730913
 Fax : 0261-768377

Anexa nr.2
 la Hotărârea Consiliului Județean
 Satu Mare nr.102/2021

STAT DE FUNCȚII

Număr paturi: 168 spitalizare continuă + 16 paturi spitalizare zi + 4 paturi însoțitori = 188 paturi,
 Număr populație deservită: 390.639 locuitori

| NR CRT | FUNCȚIA, GRADUL ȘI TREAPTA PROFESIONALĂ | NIVEL STUDII | CUANTUM POST | Observații | |
|--|--|-----------------|-----------------|----------------|-----------------|
| | | | | Nr.max.posturi | Nr.min. posturi |
| conform Legii-cadru nr.153/2017 | | | | | |
| COMITETUL DIRECTOR (0) | | | | | |
| 0 | 1 | 2 | 3 | 4 | 5 |
| 1 | MANAGER | S | 1.00 | 1 | 1 |
| 2 | DIRECTOR MEDICAL | S | 1.00 | 1 | 1 |
| 3 | DIRECTOR FINANCIAR-CONTABIL | S | 1.00 | 1 | 1 |
| SECȚIA PNEUMOLOGIE I (1) Număr paturi : 84+8+2=94, Suprafață curățenie : 2.668 mp | | | | | |
| 0 | 1 | 2 | 3 | 4 | 5 |
| 4 | MEDIC ȘEF SECȚIE | S | 1.00 | | |
| 5 | MEDIC PRIMAR | S | 1.00 | | |
| 6 | MEDIC PRIMAR | S | 1.00 | | |
| 7 | MEDIC PRIMAR | S | 1.00 | | |
| 8 | MEDIC PRIMAR | S | 1.00 | 10 | 4 |
| 9 | MEDIC SPECIALIST | S | 1.00 | | |
| 10 | MEDIC SPECIALIST | S | 1.00 | | |
| 11 | MEDIC SPECIALIST | S | 1.00 | | |

| | | | | | |
|-----------|-----------------------------------|-----------|-------------|----|----|
| 12 | MEDIC SPECIALIST | S | 1.00 | | |
| 13 | ASISTENT MEDICAL ȘEF | PL | 1.00 | | |
| 14 | ASISTENT MEDICAL PRINCIPAL | S | 1.00 | | |
| 15 | ASISTENT MEDICAL PRINCIPAL | PL | 1.00 | | |
| 16 | ASISTENT MEDICAL PRINCIPAL | PL | 1.00 | | |
| 17 | ASISTENT MEDICAL PRINCIPAL | PL | 1.00 | | |
| 18 | ASISTENT MEDICAL PRINCIPAL | PL | 1.00 | | |
| 19 | ASISTENT MEDICAL PRINCIPAL | S | 1.00 | | |
| 20 | ASISTENT MEDICAL PRINCIPAL | PL | 1.00 | | |
| 21 | ASISTENT MEDICAL PRINCIPAL | PL | 1.00 | | |
| 22 | ASISTENT MEDICAL PRINCIPAL | PL | 1.00 | | |
| 23 | ASISTENT MEDICAL PRINCIPAL | PL | 1.00 | | |
| 24 | ASISTENT MEDICAL PRINCIPAL | S | 1.00 | 27 | 18 |
| 25 | ASISTENT MEDICAL PRINCIPAL | SSD | 1.00 | | |
| 26 | ASISTENT MEDICAL PRINCIPAL | PL | 1.00 | | |
| 27 | ASISTENT MEDICAL PRINCIPAL | PL | 1.00 | | |
| 28 | ASISTENT MEDICAL PRINCIPAL | PL | 1.00 | | |
| 29 | ASISTENT MEDICAL PRINCIPAL | PL | 1.00 | | |
| 30 | ASISTENT MEDICAL PRINCIPAL | PL | 1.00 | | |
| 31 | ASISTENT MEDICAL PRINCIPAL | PL | 1.00 | | |
| 32 | ASISTENT MEDICAL | PL | 1.00 | | |
| 33 | ASISTENT MEDICAL | PL | 1.00 | | |
| 34 | ASISTENT MEDICAL DEBUTANT | PL | 1.00 | | |
| 35 | ASISTENT MEDICAL DEBUTANT | PL | 1.00 | | |
| 36 | REGISTRATOR MEDICAL | M | 1.00 | 1 | 1 |
| 37 | INFIRMIERĂ | M | 1.00 | | |
| 38 | INFIRMIERĂ | M | 1.00 | | |
| 39 | INFIRMIERĂ | M | 1.00 | | |
| 40 | INFIRMIERĂ | G | 1.00 | | |
| 41 | INFIRMIERĂ | M | 1.00 | | |
| 42 | INFIRMIERĂ | M | 1.00 | | |
| 43 | INFIRMIERĂ | M | 1.00 | | |
| 44 | INFIRMIERĂ | G | 1.00 | 26 | 21 |
| 45 | INFIRMIERĂ | G | 1.00 | | |
| 46 | INFIRMIERĂ | G | 1.00 | | |
| 47 | INFIRMIERĂ | M | 1.00 | | |

| | | | | |
|-----------------|---|------|----|---|
| 48 INFIRMIERĂ | M | 1.00 | | |
| 49 INFIRMIERĂ | G | 1.00 | | |
| 50 INFIRMIERĂ | M | 1.00 | | |
| 51 INFIRMIERĂ | M | 1.00 | | |
| 52 ÎNGRIJITOARE | | 1.00 | | |
| 53 ÎNGRIJITOARE | | 1.00 | | |
| 54 ÎNGRIJITOARE | | 1.00 | | |
| 55 ÎNGRIJITOARE | | 1.00 | | |
| 56 ÎNGRIJITOARE | | 1.00 | 11 | 9 |
| 57 ÎNGRIJITOARE | | 1.00 | | |
| 58 ÎNGRIJITOARE | | 1.00 | | |
| 59 ÎNGRIJITOARE | | 1.00 | | |
| 60 ÎNGRIJITOARE | | 1.00 | | |
| 61 BRANCARDIER | | 1.00 | | |
| 62 BRANCARDIER | | 1.00 | | |
| 63 BRANCARDIER | | 1.00 | 6 | 4 |
| 64 BRANCARDIER | | 1.00 | | |
| 65 BRANCARDIER | | 1.00 | | |

| SECTIA PNEUMOLOGIE II - BIXAD (2) | | Număr paturi : 84+8+2=94, | | Suprafață curățenie : 2922+2646 = 5568 mp | |
|--|---|----------------------------------|-------------|--|---|
| 0 | 1 | 2 | 3 | 4 | 5 |
| 66 MEDIC ȘEF SECȚIE | | S | 1.00 | | |
| 67 MEDIC PRIMAR | | S | 1.00 | | |
| 68 MEDIC SPECIALIST | | S | 1.00 | | |
| 69 MEDIC SPECIALIST | | S | 1.00 | | |
| 70 MEDIC PRIMAR | | S | 1.00 | 9 | 4 |
| 71 MEDIC SPECIALIST | | S | 1.00 | | |
| 72 MEDIC SPECIALIST | | S | 1.00 | | |
| 73 MEDIC REZIDENT ANUL IV | | S | 1.00 | | |
| 74 ASISTENT MEDICAL ȘEF | | PL | 1.00 | | |
| 75 ASISTENT MEDICAL PRINCIPAL | | S | 1.00 | | |
| 76 ASISTENT MEDICAL PRINCIPAL | | S | 1.00 | | |
| 77 ASISTENT MEDICAL PRINCIPAL | | S | 1.00 | | |
| 78 ASISTENT MEDICAL PRINCIPAL | | S | 1.00 | | |
| 79 ASISTENT MEDICAL | | S | 1.00 | | |
| 80 ASISTENT MEDICAL | | S | 1.00 | | |

| | | | | |
|-----------------------------------|----------|-------------|----|----|
| 81 ASISTENT MEDICAL PRINCIPAL | PL | 1.00 | | |
| 82 ASISTENT MEDICAL PRINCIPAL | PL | 1.00 | | |
| 83 ASISTENT MEDICAL PRINCIPAL | PL | 1.00 | | |
| 84 ASISTENT MEDICAL PRINCIPAL | PL | 1.00 | | |
| 85 ASISTENT MEDICAL PRINCIPAL | PL | 1.00 | | |
| 86 ASISTENT MEDICAL PRINCIPAL | PL | 1.00 | | |
| 87 ASISTENT MEDICAL PRINCIPAL | PL | 1.00 | | |
| 88 ASISTENT MEDICAL PRINCIPAL | PL | 1.00 | | |
| 89 ASISTENT MEDICAL PRINCIPAL | PL | 1.00 | 34 | 23 |
| 90 ASISTENT MEDICAL | PL | 1.00 | | |
| 91 ASISTENT MEDICAL | PL | 1.00 | | |
| 92 ASISTENT MEDICAL PRINCIPAL | PL | 1.00 | | |
| 93 ASISTENT MEDICAL | PL | 1.00 | | |
| 94 ASISTENT MEDICAL | PL | 1.00 | | |
| 95 ASISTENT MEDICAL | PL | 1.00 | | |
| 96 ASISTENT MEDICAL | PL | 1.00 | | |
| 97 ASISTENT MEDICAL | PL | 1.00 | | |
| 98 ASISTENT MEDICAL DEBUTANT | PL | 1.00 | | |
| 99 ASISTENT MEDICAL DEBUTANT | PL | 1.00 | | |
| 100 ASISTENT MEDICAL DEBUTANT | PL | 1.00 | | |
| 101 ASISTENT MEDICAL DEBUTANT | PL | 1.00 | | |
| 102 ASISTENT MEDICAL DEBUTANT | PL | 1.00 | | |
| 103 ASISTENT MEDICAL DEBUTANT | PL | 1.00 | | |
| 104 REGISTRATOR MEDICAL PRINCIPAL | M | 1.00 | 1 | 1 |
| 105 KINETOTERAPEUT | S | 1.00 | 1 | 1 |
| 106 PSIHOLOG PRACTICANT | S | 1.00 | 1 | 1 |
| 107 INFIRMIERĂ | G | 1.00 | | |
| 108 INFIRMIERĂ | G | 1.00 | | |
| 109 INFIRMIERĂ | G | 1.00 | | |
| 110 INFIRMIERĂ | G | 1.00 | | |
| 111 INFIRMIERĂ | G | 1.00 | | |
| 112 INFIRMIERĂ | G | 1.00 | | |
| 113 INFIRMIERĂ | G | 1.00 | | |
| 114 INFIRMIERĂ | G | 1.00 | 15 | 12 |
| 115 INFIRMIERĂ | G | 1.00 | | |
| 116 INFIRMIERĂ | G | 1.00 | | |
| 117 INFIRMIERĂ | G | 1.00 | | |

| | | | | |
|------------------|---|------|----|----|
| 118 INFIRMIERĂ | G | 1.00 | | |
| 119 INFIRMIERĂ | G | 1.00 | | |
| 120 INFIRMIERĂ | G | 1.00 | | |
| 121 INFIRMIERĂ | G | 1.00 | | |
| 122 ÎNGRIJITOARE | | 1.00 | | |
| 123 ÎNGRIJITOARE | | 1.00 | | |
| 124 ÎNGRIJITOARE | | 1.00 | | |
| 125 ÎNGRIJITOARE | | 1.00 | | |
| 126 ÎNGRIJITOARE | | 1.00 | 23 | 19 |
| 127 ÎNGRIJITOARE | | 1.00 | | |
| 128 ÎNGRIJITOARE | | 1.00 | | |
| 129 ÎNGRIJITOARE | | 1.00 | | |
| 130 ÎNGRIJITOARE | | 1.00 | | |
| 131 BRANCARDIER | | 1.00 | | |
| 132 BRANCARDIER | | 1.00 | | |
| 133 BRANCARDIER | | 1.00 | 6 | 4 |
| 134 BRANCARDIER | | 1.00 | | |
| 135 BRANCARDIER | | 1.00 | | |

AMBULATORIUL INTEGRAT (3)

| 0 | 1 | 2 | 3 | 4 | 5 |
|--------------------------------|---|----|------|---|---|
| 136 ASISTENT MEDICAL PRINCIPAL | | PL | 1.00 | | |
| 137 ASISTENT MEDICAL | | PL | 1.00 | 3 | 3 |
| 138 ASISTENT MEDICAL | | PL | 1.00 | | |

LABORATORUL DE EXPLORĂRI FUNCȚIONALE (4)

| 0 | 1 | 2 | 3 | 4 | 5 |
|--------------------------------|---|---|------|---|---|
| 139 ASISTENT MEDICAL PRINCIPAL | | S | 1.00 | | |
| 140 ASISTENT MEDICAL PRINCIPAL | | S | 1.00 | 2 | 2 |

COMPARTIMENTUL PREVENIRE A INFECȚIILOR ASOCIATE ASISTENȚEI MEDICALE (CPIAAM) (5)

| 0 | 1 | 2 | 3 | 4 | 5 |
|--------------------------------|---|----|------|---|---|
| 141 MEDIC PRIMAR | | S | 1.00 | 1 | 1 |
| 142 ASISTENT MEDICAL PRINCIPAL | | PL | 1.00 | 1 | 1 |

| | | | | | |
|-----|-----------|---|------|---|---|
| 143 | AGENT DDD | G | 1.00 | 1 | 1 |
|-----|-----------|---|------|---|---|

DISPENSARUL TBC - SATU MARE (6) Număr populație deservită : 234.640 locuitori, Supraf.curățenie: 850 mp

| 0 | 1 | 2 | 3 | 4 | 5 |
|-----|---|----|------|---|---|
| 144 | MEDIC PRIMAR | S | 1.00 | | |
| 145 | MEDIC SPECIALIST | S | 1.00 | 5 | 4 |
| 146 | MEDIC SPECIALIST | S | 1.00 | | |
| 147 | ASISTENT MEDICAL PRINCIPAL | PL | 1.00 | | |
| 148 | ASISTENT MEDICAL PRINCIPAL | PL | 1.00 | | |
| 149 | ASISTENT MEDICAL PRINCIPAL | PL | 1.00 | 6 | 6 |
| 150 | ASISTENT MEDICAL PRINCIPAL | PL | 1.00 | | |
| 151 | ASISTENT MEDICAL PRINCIPAL | PL | 1.00 | | |
| 152 | TEHNICIAN DE RADIOLOGIE ȘI IMAGISTICĂ LICENȚIAT PRINCIPAL | S | 1.00 | 1 | 1 |
| 153 | ASISTENT MEDICAL PRINCIPAL | PL | 1.00 | 2 | 2 |
| 154 | ASISTENT MEDICAL DEBUTANT | PL | 1.00 | | |
| 155 | ASISTENT MEDICAL | S | 1.00 | 1 | 1 |
| 156 | REGISTRATOR MEDICAL | M | 1.00 | 1 | 1 |
| 157 | INGRIJITOARE | | 1.00 | | |
| 158 | INGRIJITOARE | | 1.00 | 2 | 2 |

DISPENSARUL TBC - NEGREȘTI OAS (7) Număr populație deservită: 63.809 locuitori, Supraf.curățenie : 332 mp

| 0 | 1 | 2 | 3 | 4 | 5 |
|-----|----------------------------|----|------|---|---|
| 159 | MEDIC SPECIALIST | S | 1.00 | | |
| 160 | MEDIC SPECIALIST | S | 1.00 | 2 | 1 |
| 161 | ASISTENT MEDICAL PRINCIPAL | PL | 1.00 | | |
| 162 | ASISTENT MEDICAL PRINCIPAL | PL | 1.00 | 2 | 2 |
| 163 | ASISTENT MEDICAL PRINCIPAL | PL | 1.00 | | |
| 164 | ASISTENT MEDICAL PRINCIPAL | S | 1.00 | 2 | 2 |
| 165 | INGRIJITOARE | | 1.00 | 1 | 1 |

DISPENSARUL TBC - TĂȘNAD (8) Număr populație deservită : 31.241 locuitori, Suprafață curățenie : 572 mp

| 0 | 1 | 2 | 3 | 4 | 5 |
|-----|----------------------------|---|------|---|---|
| 166 | MEDIC PRIMAR | S | 1.00 | 1 | 1 |
| 167 | ASISTENT MEDICAL PRINCIPAL | S | 1.00 | 1 | 1 |

| | | | | |
|--------------------------------|---|------|---|---|
| 168 ASISTENT MEDICAL PRINCIPAL | S | 1.00 | 1 | 1 |
| 169 INGRIJITOARE | | 0.50 | 1 | 1 |

FARMACIA SATU MARE (9)

| | | | | | |
|--------------------------------|----|------|---|---|---|
| 0 | 1 | 2 | 3 | 4 | 5 |
| 170 FARMACIST-ŞEF | S | 1.00 | | 1 | 1 |
| 171 FARMACIST SPECIALIST | S | 1.00 | | 1 | 1 |
| 172 ASISTENT MEDICAL PRINCIPAL | PL | 1.00 | | 2 | 2 |

FARMACIE PUNCT DE LUCRU LA BIXAD (10)

| | | | | | |
|--------------------------------|----|------|---|---|---|
| 0 | 1 | 2 | 3 | 4 | 5 |
| 173 ASISTENT MEDICAL PRINCIPAL | PL | 1.00 | | 2 | 2 |
| 174 ASISTENT MEDICAL | PL | 1.00 | | | |
| 175 INGRIJITOARE | | 1.00 | | 1 | 1 |

LABORATOR DE ANALIZE MEDICALE - SATU MARE Suprafață curățenie: 155 mp (11)

| | | | | | |
|--------------------------------|----|------|---|---|---|
| 0 | 1 | 2 | 3 | 4 | 5 |
| 176 ŞEF LABORATOR | S | 1.00 | | 1 | 1 |
| 177 BIOLOG PRINCIPAL | S | 1.00 | | 1 | 1 |
| 178 MEDIC PRIMAR | S | 1.00 | | 1 | 1 |
| 179 CHIMIST SPECIALIST | S | 1.00 | | 1 | 1 |
| 180 ASISTENT MEDICAL PRINCIPAL | PL | 1.00 | | | |
| 181 ASISTENT MEDICAL PRINCIPAL | PL | 1.00 | | 4 | 4 |
| 182 ASISTENT MEDICAL PRINCIPAL | PL | 1.00 | | | |
| 183 INGRIJITOARE | | 1.00 | | 1 | 1 |

LABORATOR DE ANALIZE MEDICALE PUNCT DE LUCRU LA BIXAD Suprafață curățenie : 298 mp (12)

| | | | | | |
|--------------------------------|----|------|---|---|---|
| 0 | 1 | 2 | 3 | 4 | 5 |
| 184 CHIMIST SPECIALIST | S | 1.00 | | 2 | 1 |
| 185 ASISTENT MEDICAL PRINCIPAL | PL | 1.00 | | 4 | 4 |
| 186 INGRIJITOARE | | 1.00 | | 1 | 1 |

LABORATORUL DE RADIOLOGIE ŞI IMAGISTICĂ MEDICALĂ - SATU MARE (13)

| | | | | | |
|----------------------|---|------|---|---|---|
| 0 | 1 | 2 | 3 | 4 | 5 |
| 187 MEDIC SPECIALIST | S | 1.00 | | 1 | 1 |

| | | | | | |
|--------------------------------|----|------|---|--|---|
| 188 ASISTENT MEDICAL PRINCIPAL | PL | 1.00 | | | |
| 189 ASISTENT MEDICAL | PL | 1.00 | 3 | | 3 |
| 190 ASISTENT MEDICAL PRINCIPAL | PL | 1.00 | | | |

LABORATORUL DE RADIOLOGIE ȘI IMAGISTICĂ MEDICALĂ CU PUNCT DE LUCRU LA BIXAD (14)

| | | | | | |
|--------------------------------|----|------|---|---|---|
| 0 | 1 | 2 | 3 | 4 | 5 |
| 191 ASISTENT MEDICAL PRINCIPAL | PL | 1.00 | | 2 | 2 |
| 192 ASISTENT MEDICAL DEBUTANT | PL | 1.00 | | | |

COMPARTIMENTUL DE EVALUARE ȘI STATISTICĂ MEDICALĂ (15)

| | | | | | |
|-----------------------------------|----|------|---|---|---|
| 0 | 1 | 2 | 3 | 4 | 5 |
| 193 INGINER IA | S | 1.00 | | 1 | 1 |
| 194 REGISTRATOR MEDICAL PRINCIPAL | M | 1.00 | | 1 | 1 |
| 195 ASISTENT MEDICAL PRINCIPAL | PL | 1.00 | | 1 | 1 |
| 196 REGISTRATOR MEDICAL PRINCIPAL | M | 1.00 | | | |
| 197 REGISTRATOR MEDICAL PRINCIPAL | M | 1.00 | | 2 | 2 |

COMPARTIMENTUL DE MANAGEMENT AL CALITĂȚII SERVICIILOR DE SĂNĂȚATE (16)

| | | | | | |
|---------------------------------|---|------|---|---|---|
| 0 | 1 | 2 | 3 | 4 | 5 |
| 198 MEDIC SPECIALIST | S | 1.00 | | 1 | 1 |
| 199 CONSILIER II | S | 1.00 | | 1 | 1 |
| 200 REFERENT DE SPECIALITATE II | S | 1.00 | | 1 | 1 |

BIROUL FINANCIAR - CONTABIL (17)

| | | | | | |
|------------------|---|------|---|---|---|
| 0 | 1 | 2 | 3 | 4 | 5 |
| 201 ȘEF BIROU | S | 1.00 | | 1 | 1 |
| 202 ECONOMIST IA | S | 1.00 | | 1 | 1 |
| 203 ECONOMIST IA | S | 1.00 | | 1 | 1 |
| 204 ECONOMIST II | S | 1.00 | | 1 | 1 |

BIROUL APROVIZIONARE ȘI ACHIZIȚII PUBLICE (18)

| | | | | | |
|------------------|---|------|---|---|---|
| 0 | 1 | 2 | 3 | 4 | 5 |
| 205 ȘEF BIROU | S | 1.00 | | 1 | 1 |
| 206 ECONOMIST IA | S | 1.00 | | 1 | 1 |
| 207 ECONOMIST II | S | 1.00 | | 1 | 1 |

| COMPARTIMENTUL JURIDIC (19) | | | | | |
|---|-----------------------------|---|------|---|---|
| 0 | 1 | 2 | 3 | 4 | 5 |
| 208 | CONSILIER JURIDIC IA | S | 1.00 | 1 | 1 |
| BIROU RUNOS (20) | | | | | |
| 0 | 1 | 2 | 3 | 4 | 5 |
| 209 | ŞEF BIROU | S | 1.00 | 1 | 1 |
| 210 | ECONOMIST IA | S | 1.00 | 1 | 1 |
| 211 | SECRETAR | M | 1.00 | 1 | 1 |
| BIROU ADMINISTRATIV (21) | | | | | |
| 0 | 1 | 2 | 3 | 4 | 5 |
| TEHNIC - ADMINISTRATIV | | | | | |
| 212 | INGINER IA | S | 1.00 | 1 | 1 |
| 213 | ADMINISTRATOR I | M | 1.00 | 1 | 1 |
| 214 | MAGAZINER | M | 1.00 | | |
| 215 | MAGAZINER | M | 1.00 | 2 | 2 |
| COMP. SECURITATEA MUNCII, PSI, PROTECŢIE CIVILĂ ŞI SITUAŢII DE URGENŢĂ | | | | | |
| 216 | INSPECTOR DE SPECIALITATE I | S | 1.00 | 1 | 1 |
| SPĂLĂTORIE | | | | | |
| 217 | SPĂLĂTOREASĂ - CU GESTIUNE | | 1.00 | | |
| 218 | SPĂLĂTOREASĂ | | 1.00 | | |
| 219 | SPĂLĂTOREASĂ | | 1.00 | 5 | 5 |
| 220 | SPĂLĂTOREASĂ - CU GESTIUNE | | 1.00 | | |
| 221 | SPĂLĂTOREASĂ | | 1.00 | | |
| PERSONAL DESERVIRE | | | | | |
| 222 | PAZNIC | M | 1.00 | | |
| 223 | PAZNIC | M | 1.00 | | |
| 224 | PAZNIC | M | 1.00 | | |
| 225 | PAZNIC | M | 1.00 | | |
| 226 | PAZNIC | G | 1.00 | 8 | 8 |
| 227 | PAZNIC | G | 1.00 | | |
| 228 | PAZNIC | G | 1.00 | | |
| 229 | PAZNIC | G | 1.00 | | |

| BLOC ALIMENTAR ȘI DIETETICĂ | | | | |
|-----------------------------|---|----------|---------------|------|
| 230 | MUNCITOR CALIFICAT III | G | 1.00 | |
| 231 | MUNCITOR CALIFICAT IV | M | 1.00 | |
| 232 | MUNCITOR CALIFICAT IV | M | 1.00 | |
| 233 | MUNCITOR CALIFICAT III | M | 1.00 | |
| 234 | MUNCITOR CALIFICAT III | M | 1.00 | 10 8 |
| 235 | MUNCITOR CALIFICAT III | M | 1.00 | |
| 236 | MUNCITOR CALIFICAT III | M | 1.00 | |
| 237 | MUNCITOR CALIFICAT IV | G | 1.00 | |
| 238 | INGRIJITOARE - LOCAȚIA SATU MARE | | 1.00 | 1 1 |
| 239 | INGRIJITOARE - LOCAȚIA BIXAD | | 1.00 | 1 1 |
| MUNCITORI | | | | |
| 240 | MUNCITOR CALIFICAT III | M | 1.00 | 1 1 |
| 241 | MUNCITOR CALIFICAT III | M | 1.00 | 2 1 |
| 242 | MUNCITOR CALIFICAT III | M | 1.00 | 2 1 |
| 243 | MUNCITOR CALIFICAT III | M | 1.00 | |
| 244 | MUNCITOR CALIFICAT III | M | 1.00 | 2 2 |
| 245 | MUNCITOR CALIFICAT IV | M | 1.00 | 2 1 |
| 246 | MUNCITOR CALIFICAT III | M | 1.00 | 3 1 |
| 247 | MUNCITOR CALIFICAT II | M | 1.00 | 1 1 |
| 248 | MUNCITOR CALIFICAT II | M | 1.00 | 1 1 |
| 249 | MUNCITOR CALIFICAT IV | G | 1.00 | |
| 250 | MUNCITOR CALIFICAT II | G | 1.00 | 3 3 |
| 251 | MUNCITOR CALIFICAT III | G | 1.00 | |
| 252 | MUNCITOR CALIFICAT III | G | 1.00 | 1 1 |
| 253 | MUNCITOR NECALIFICAT I | G | 1.00 | |
| 254 | MUNCITOR NECALIFICAT I | G | 1.00 | 6 6 |
| TRANSPORT | | | | |
| 255 | ȘOFER II | M | 1.00 | |
| 256 | ȘOFER AUTOSANITARĂ II | M | 1.00 | 5 5 |
| | | | 255.50 | |

TOTAL POSTURI: 256 - din care: - funcții de conducere: 12
- funcții de execuție: 244

PREȘEDINTE,
Pataki Csaba

SECRETAR GENERAL AL JUDEȚULUI,
Crasnai Mihaela Elena Ana