

SPITALUL ORĂȘENESC NEGREȘTI OAȘ

Jud. Satu Mare – Localitatea Negrești Oaș, str. Victoriei nr. 90

CIF 3963960, Telefon: 0261854830, Fax: 0261854566, e-mail: [spitalnegrestioas@yahoo.com](mailto:spitalnegrestioas@yahoo.com)

Operator de date cu caracter personal nr. 13.695

Nr. 9063/15.11.2021

Către

CONSILIUL JUDEȚEAN SATU MARE

NOTĂ DE FUNDAMENTARE

privind aprobarea modificării Organigramei și a Statului de funcții ale  
Spitalului Orășenesc Negrești Oaș

**Spitalul Orășenesc Negrești Oaș**, cu sediul în Orș. Negrești Oaș, str. Victoriei, nr. 90 jud. Satu Mare, având CUI 3963960, reprezentat legal **prin Manager Mitrut Diana**, vă înaintează prezenta notă de fundamentare privind aprobarea modificării Organigramei și a Statului de funcții ale Spitalului Orășenesc Negrești Oaș;

În conformitate cu prevederile art.15, alin. a), alin. b) și alin. c) din HG. nr.56/2009 pentru aprobarea Normelor metodologice de aplicare a Ordonanței de urgență a Guvernului nr. 162/2008 privind transferul ansamblului de atribuții și competențe exercitate de Ministerul Sănătății către autoritățile administrației publice locale, cu modificările și completările ulterioare, prevederile art. 40, alin.1, lit.a din Legea 53/2003 Codul Muncii, republicată cu modificările și completările ulterioare, coroborate cu prevederile Legii nr. 95/2006, **propunem spre aprobare modificarea Organigramei și a Statului de funcții**, având în vedere următoarele considerente și modificări de posturi:

1. Organigrama unității a fost întocmită în baza Structurii organizatorice a Spitalului Orășenesc Negrești Oaș, aprobată de Consiliul Județean Satu Mare prin Dispoziția nr.111/2019, în concordanță cu specialitățile medicale ale secțiilor și compartimentelor cu paturi;

2. Conform Structurii organizatorice a unității noastre avem aprobate un număr de 244 paturi spitalizare continua și 14 paturi spitalizare de zi, în total 258 paturi.;

3. Statul de funcții a fost întocmit în conformitate cu prevederile Legii nr. 95/2006, a Ordinului MS nr .834/2011 privind aprobarea Criteriilor pentru clasificarea pe categorii a unităților și subunităților sanitare, stabilirea nivelului de salarizare pe grade pentru personalul cu funcții de conducere, precum și funcțiile care beneficiază de un număr de clase suplimentare față de salariul de bază, a Ordinului MS nr.1470/2011 - pentru aprobarea criteriilor privind angajarea și promovarea în funcții, grade și trepte profesionale a personalului contractual din unitățile sanitare publice din sectorul sanitar, și a legislației în vigoare privind normarea personalului în unități sanitare, a H. G. nr. 286/2011 pentru aprobarea Regulamentului - cadru privind stabilirea principiilor generale de ocupare a unui post vacant sau temporar vacant corespunzător funcțiilor contractuale și a criteriilor de promovare în grade sau trepte profesionale imediat superioare a personalului contractual din sectorul bugetar plătit din fonduri publice, cu modificările și completările ulterioare, a Ordinului M.S. nr.1224/2010 privind aprobarea normativelor de personal pentru asistența medicală spitalicească precum și pentru modificarea și completarea Ordinului MSP nr.1778/2006 privind aprobarea normativelor de personal, precum și a prevederilor din Anexa nr. II- Familia ocupațională de funcții bugetare ” Sănătate și asistență socială” și Anexa nr. VIII- Familia ocupațională de funcții bugetare ” Administrație ” la Legea-

**SPITALUL ORĂȘENESC NEGREȘTI OAS**

Jud. Satu Mare – Localitatea Negrești Oaş, str. Victoriei nr. 90

CIF 3963960, Telefon: 0261854830, Fax: 0261854566, e-mail: [spitalnegrestioas@yahoo.com](mailto:spitalnegrestioas@yahoo.com)

Operator de date cu caracter personal nr. 13.695

cadru nr.153/2017 privind salarizarea personalului plătit din fonduri publice cu modificările și completările ulterioare.

**4. Solicitam aprobarea modificării Organigramei și a Statului de funcții** cu 524 posturi din care 22 posturi de conducere și 502 posturi de execuție conform următoarelor propuneri de modificare:

Nr. poz. in stat	Post existent in statul de functii aprobat	Studii	Solicitare	Post propus in statul de functii modificat	Studii
24	Asistent medical	S	Transformare post ex. Grad principal	Asistent medical principal	S
70	Asistent medical	S	Transformare post ex. Grad principal	Asistent medical principal	S
115	Asistent medical principal	PL	Transformare post vacant	Asistent medical	PL
140	Asistent medical debutant	PL	Transformare post vacant	Asistent medical	PL
156	Asistent medical debutant	S	Transformare post vacant	Asistent medical	S
166	Medic specialist	S	Ocupare post prin ex. national de rezidentiat	Medic rezident	S
189	Medic specialist	S	Transformare post examen medic primar	Medic primar	S
190	Medic specialist	S	Ocupare post prin ex. national de rezidentiat	Medic rezident	S
192	Asistent medical	S	Transformare post ex. grad principal	Asistent medical principal	S
193	Asistent medical	PL	Transformare post ex. grad principal	Asistent medical principal	PL
205	Medic rezident	S	Transformare post examen medic specialist	Medic specialist	S
211	Asistent medical principal	PL	Transformare post vacant	Asistent medical	PL
235	Asistent medical	S	Transformare post ex. grad principal	Asistent medical principal	S
273	Medic specialist	S	Ocupare post prin ex. national de rezidentiat	Medic rezident	S
290	Asistent medical debutant	PL	Transformare post vacant	Asistent medical	PL
348	Medic specialist	S	Ocupare post prin ex. national de rezidentiat	Medic rezident	S
356	Asistent medical debutant	PL	Transformare post vacant	Asistent medical	PL

## SPITALUL ORĂȘENESC NEGREȘTI OAS

Jud. Satu Mare – Localitatea Negrești Oas, str. Victoriei nr.90

CIF 3963960, Telefon: 0261854830, Fax: 0261854566, e-mail: spitalnegrestioas@yahoo.com

Operator de date cu caracter personal nr.13.695

384	Asistent medical	PL	Transformare post ex. grad principal	Asistent medical principal	PL
401	Medic specialist	S	Ocupare post prin ex. national de rezidentiat	Medic rezident	S
402	Medic specialist	S	Ocupare post prin ex. national de rezidentiat	Medic rezident	S
410	Medic specialist	S	Transformare post examen medic primar	Medic primar	S
413	Medic specialist	S	Transformare post examen medic primar	Medic primar	S
469	Asistent medical principal	PL	Transformare post cf. Ordin M S nr.1312/2020	Medic specialist	S
470	Chimist principal	S	Transformare post cf. Ordin M S nr.1312/2020	Consilier III	S
471	Inginer specialist IA	S	Transformare post cf. Ordin M S nr.1312/2020	Consilier II	S
472	Economist specialist IA	S	Transformare post cf. Ordin M S nr.1312/2020	Consilier I	S
486	Subinginer I	SSD	Transformare post vacant	Inginer I	S
493	Muncitor calificat III	M	Transformare post prin promovare	Muncitor calificat II	M

Propunerile de modificare s-au facut pe următoarele considerente:

- 1.Transformarea posturilor vacante de personal de specialitate medico sanitar de la pozitiile 115,140,156,211,290,356 , din statul de funcții aprobat și întocmit cu respectarea funcțiilor prevăzute în Anexa nr. II , Cap.I, pct.2, lit., a.4, din Legea cadru nr. 153/2017 . Solicitarea vine ca urmare a necesității ocupării posturilor vacante și pentru o mai bună accesibilitate a candidaților .
2. Transformarea Biroului management al calitatii serviciilor medicale in Birou management al calitatii serviciilor de sanatate si a posturilor vacante din aceasta structura , pozitiile 469, 470, 471, 472 , in conformitate cu prevederile Ordinului M.S. nr. 1312/2020 privind organizarea si functionarea structurii de management al calitatii serviciilor de sanatate si cu respectarea funcțiilor prevăzute în Anexa nr. VIII, lit. B si C din Legea cadru nr. 153/2017.
- 3.Transformarea postului vacant de la pozitia 486 din statul de funcții aprobat și întocmit cu respectarea functiei prevăzute în Anexa nr. VIII, lit. B din Legea cadru nr. 153/2017.
- 4.Transformarea posturilor de medici specialisti de la pozitiile 166,190,273,348,401,402 in medici rezidenti a fost solicitata datorita ocuparii acestor posturi in urma sustinerii concursului national de rezidentiat si confirmarii prin Ordinul M.S. nr. 2079/07.12.2020 a medicilor rezidenti .
- 5.Transformarea posturilor ocupate de personal de specialitate medico sanitar, poz. 24,70,189,192,193,205,235,384,410,413 din statul de funcții aprobat și întocmit cu respectarea funcțiilor prevăzute în Anexa nr. II , Cap.I, pct.2, lit. a.4., . Solicitarea vine ca urmare a promovării examenelor de grad – pentru medici examenul de specialist /primar, pentru asistente medicale examenul de grad principal.



**SPITALUL ORĂŞENESC NEGREŞTI Oaş**

*Jud. Satu Mare – Localitatea Negreşti Oaş, str. Victoriei nr. 90*

*CIF 3963960, Telefon: 0261854830, Fax: 0261854566, e-mail: [spitalnegrestioas@yahoo.com](mailto:spitalnegrestioas@yahoo.com)*

*Operator de date cu caracter personal nr. 13.695*

---

6. Transformarea postului ocupat de muncitor calificat III de la poz. 493 din statul de funcţii aprobat şi întocmit cu respectarea funcţiilor prevăzute în Anexa nr. VIII lit. C, în urma sustinerii examenului de promovare.

Mentionăm că ne încadrăm în cheltuielile de personal prevăzute în Bugetul de venituri şi cheltuieli al spitalului, estimat pentru anul 2021.

**Manager**

Ing. Mitruţ Diana



**Director medical**

Dr. Neacşu Constantin Bogdan

**Director financiar contabil**

Ec. Pap Dalma

Intocmit  
Birou R.U.N.O.S.  
Nagh Floare



ORGANIGRAMA SPITALULUI ORĂȘENESC NEGREȘTI OAȘ

Total posturi aprobate: 524

din care: 22 posturi de conducere:

502 posturi de executie

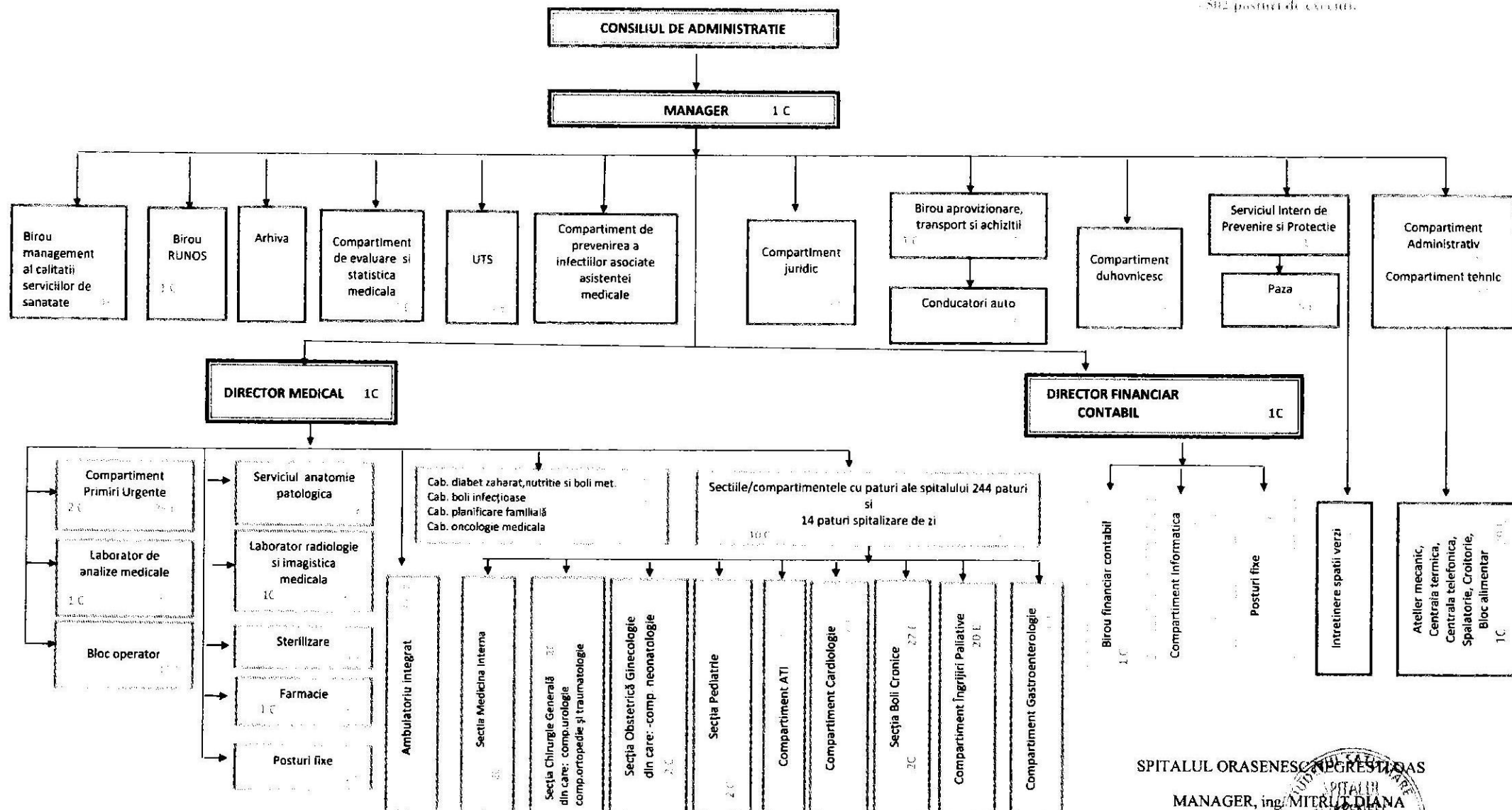

SPITALUL ORASENESC NEGREȘTI OAȘ

MANAGER, ing. MITRU DANA





ROMÂNIA  
ORDINUL ASISTENȚILOR MEDICALI GENERALIȘTI,  
MOAȘELOR ȘI ASISTENȚILOR MEDICALI DIN ROMÂNIA

Seria A Nr. 20085

## CERTIFICAT de grad principal

T.S.

Domnul/Doamna ..... **FEHER I. ALEXANDRA-IOANA** .....  
născut(ă) în anul 1990, luna 9, ziua 11  
în localitatea ..... **NEGREȘTI-OAȘ** ..... județul ..... **SATU MARE** .....  
de profesie ..... **ASISTENT MEDICAL GENERALIST** ..... a promovat

### EXAMENUL DE GRAD PRINCIPAL

în specialitatea ..... **ASISTENȚĂ MEDICALĂ GENERALĂ** .....  
în sesiunea ..... **SEPTEMBRIE 2021** ..... cu nota ..... **7,70** .....

*Prezentul certificat asigură titularului drepturile ce decurg din prevederile legale în vigoare.*

Președinte,

**MIRCEA TIMOFTE**

Nr. 45

Data eliberării: 07.10.2021



<sup>1)</sup> se completează numărul curent din registrul de evidență a formularelor actelor de studii.



ROMANIA  
ORDINUL ASISTENȚILOR MEDICALI GENERALIȘTI,  
MOAȘELOR ȘI ASISTENȚILOR MEDICALI DIN ROMANIA

Seria A Nr. 20126

**CERTIFICAT  
de grad principal**

T.S.

Domnul/Doamna **PAUL GH.L. ADRIANA-ALINA**  
născut(ă) în anul **1989**, luna **5**, ziua **6**  
în localitatea **NEGREȘTI-OAS**, județul **SATU MARE**  
de profesie **ASISTENT MEDICAL GENERALIST** a promovat

**EXAMENUL DE GRAD PRINCIPAL**

în specialitatea **ASISTENȚĂ MEDICALĂ GENERALĂ**  
în sesiunea **SEPTEMBRIE 2021**, cu nota **7,70**

*Prezentul certificat asigură titularului drepturile ce decurg din  
prevederile legale în vigoare.*



Nr. **86**<sup>1)</sup>

Data eliberării: **19.10.2021**

<sup>1)</sup> se completează numărul curent din registrul de evidență a formularelor actelor de studii.



ROMÂNIA  
MINISTERUL SĂNĂTĂȚII

CERTIFICAT

DE MEDIC PRIMAR

Se certifică prin prezentul că

CHIVU MARILENA

este confirmat(ă) ..... MEDIC ..... primar în specialitatea ..... CARDIOLOGIE .....  
prin Ordinul Ministrului Sănătății ..... 2749 ..... din ..... 03.09.2021 .....  
pe baza examenului susținut în sesiunea ..... Iunie 2021 ..... și promovat cu media generală .... 8,89

Eliberat la data de ... 03.09.2021 cu numărul 20488

Prezentul certificat s-a eliberat în conformitate cu prevederile legale.

DIRECTOR GENERAL ADJUNCT,

Marilena CHIVU

CONSILIER,

Gabriela CHELBA

T.S.





ROMÂNIA

ORDINUL ASISTENȚILOR MEDICALI GENERALIȘTI,  
MOAȘELOR ȘI ASISTENȚILOR MEDICALI DIN ROMÂNIA

Seria A Nr. 20057

# CERTIFICAT de grad principal

T.S.

Domnul/Doamna ..... **BOJE GH.ALINA-MARIA**,  
născut(ă) în anul 1988, luna 6, ziua 27  
în localitatea SATU MARE, județul SATU MARE  
de profesie ASISTENT MEDICAL GENERALIST .....a promovat

## EXAMENUL DE GRAD PRINCIPAL

în specialitatea ASISTENȚĂ MEDICALĂ GENERALĂ  
în sesiunea SEPTEMBRIE 2021, cu nota 7,20

*Prezentul certificat asigură titularului drepturile ce decurg din prevederile legale în vigoare.*

Președinte,

**MIRCEA TIMOFTE**

Nr. 17

Data eliberării: 06.10.2021



<sup>1)</sup> se completează numărul curent din registrul de evidență a formularelor actelor de studii.

Căsoțoiță Șipo.

192





ROMÂNIA  
ORDINUL ASISTENȚILOR MEDICALI GENERALIȘTI,  
MOAȘELOR ȘI ASISTENȚILOR MEDICALI DIN ROMÂNIA

Seria A Nr. 20067

## CERTIFICAT de grad principal

T.S.

Domnul/Doamna ..... **CIORBA V. MARIA** .....  
născut(ă) în anul 1975, luna 2, ziua 24 .....  
în localitatea ..... **NEGREȘTI-OAȘ** ....., județul ..... **SATU MARE** .....  
de profesie ..... **ASISTENT MEDICAL GENERALIST** ..... a promovat

### EXAMENUL DE GRAD PRINCIPAL

în specialitatea ..... **ASISTENȚĂ MEDICALĂ GENERALĂ** .....  
în sesiunea ..... **SEPTEMBRIE 2021** ....., cu nota ..... **9,00** .....

*Prezentul certificat asigură titularului drepturile ce decurg din prevederile legale în vigoare.*

Președinte,

**MIRCEA TIMOFTE**

Nr. 27<sup>1)</sup>

Data eliberării: 06.10.2021



<sup>1)</sup> se completează numărul curent din registrul de evidență a formularelor actelor de studii.



ROMÂNIA  
MINISTERUL SĂNĂTĂȚII

CERTIFICAT

DE MEDIC SPECIALIST

Se certifică prin prezentul că:

SABĂU M. MIHAI-SEBASTIAN

este confirmat(ă) ..... MEDIC ..... specialist în specialitatea ..... MEDICINĂ INTERNĂ .....  
prin Ordinul Ministrului Sănătății ..... nr. 2160 ..... din 18.12.2020 .....  
pe baza examenului susținut în sesiunea ..... SEPTEMBRIE 2020 ..... și promovat cu media generală ..8,61..

Eliberat la data de ..... 05.01.2021 cu numărul 44616

Prezentul certificat s-a eliberat în conformitate cu prevederile legale.

MINISTRU,

VLAD VAȘILE VOICULESCU



CONSILIER,

GABRIELA CHELBA

T.S.

205



ROMÂNIA  
ORDINUL ASISTENȚILOR MEDICALI GENERALIȘTI,  
MOAȘELOR ȘI ASISTENȚILOR MEDICALI DIN ROMÂNIA

Seria A Nr. 20105

**CERTIFICAT  
de grad principal**

T.S.

Domnul/Doamna ..... **LAR C. ANCA-IRINA** .....  
născut(ă) în anul 1988, luna 2, ziua 29  
în localitatea ..... **NEGREȘTI-OAS** ..... județul ..... **SATU MARE** .....  
de profesie ..... **ASISTENT MEDICAL GENERALIST** ..... a promovat

**EXAMENUL DE GRAD PRINCIPAL**

în specialitatea ..... **ASISTENȚĂ MEDICALĂ GENERALĂ** .....  
în sesiunea ..... **SEPTEMBRIE 2021** ..... cu nota ..... **8,20** .....

*Prezentul certificat asigură titularului drepturile ce decurg din prevederile legale în vigoare.*

Nr. 65 " L.S. **Președinte,**  
**MILICA TIMOFTE**  
Data eliberării: 19.10.2021

<sup>1)</sup> se completează numărul curent din registrul de evidență a formularelor actelor de studii.

235



ROMÂNIA  
ORDINUL ASISTENȚILOR MEDICALI GENERALIȘTI,  
MOAȘELOR ȘI ASISTENȚILOR MEDICALI DIN ROMÂNIA

Seria A Nr. 20083

**CERTIFICAT  
de grad principal**

T.S.

Domnul/Doamna **FABIAN T. ANAMARIA**,  
născut(ă) în anul 1992, luna 6, ziua 15  
în localitatea **NEGREȘTI-OAȘ**, județul **SATU MARE**  
de profesie **ASISTENT MEDICAL GENERALIST** a promovat

**EXAMENUL DE GRAD PRINCIPAL**

în specialitatea **ASISTENȚĂ MEDICALĂ GENERALĂ**  
în sesiunea **SEPTEMBRIE 2021**, cu nota **8,30**

*Prezentul certificat asigură titularului drepturile ce decurg din prevederile legale în vigoare.*

Președinte,

**MIRCEA TIMOFTE**

Nr. h3

Data eliberării: 06.10.2021

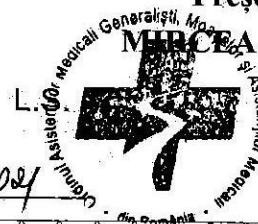

<sup>1)</sup> se completează numărul curent din registrul de evidență a formularelor actelor de studii.

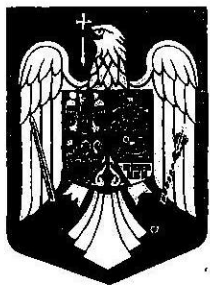

ROMÂNIA  
MINISTERUL SĂNĂTĂȚII

CERTIFICAT

DE MEDIC PRIMAR

Se certifică prin prezentul că:

BORHIDAN MARIOARA

este confirmat(ă) ..... MEDIC ..... primar în specialitatea ..... PSIHIATRIE .....  
prin Ordinul Ministrului Sănătății ..... nr. .... 987 ..... din ..... 07.08.2018 .....  
pe baza examenului susținut în sesiunea ..... Iunie 2018 ..... și promovat cu media generală ..9,21.

Eliberat la data de ...07.08.2018 cu numărul 16408

**Prezentul certificat s-a eliberat în conformitate cu prevederile legale.**

Încadrarea și salarizarea ca medic primar se vor face după data împlinirii vechimii de 5 ani ca specialist.

DIRECTOR GENERAL,

Gabriela ANTONIOIU



CONSILIER,

Gabriela CHELBA





ROMÂNIA  
MINISTERUL SĂNĂTĂȚII

# CERTIFICAT

DE MEDIC PRIMAR

Se certifică prin prezentul că

NEACȘU ANDA

este confirmat(ă) ..... MEDIC ..... primar în specialitatea ..... MEDICINĂ FIZICĂ ȘI DE REABILITARE .....  
prin Ordinul Ministrului Sănătății ..... din ..... 07.49 ..... din ..... 03.09.2021 .....  
pe baza examenului susținut în sesiunea ..... Iunie 2021 ..... și promovat cu media generală ....9,50

Eliberat la data de ...03.09.2021 cu numărul 20556

Prezentul certificat s-a eliberat în conformitate cu prevederile legale.

DIRECTOR GENERAL ADJUNCT,

Marieta CHIVU



CONSILIER,

Gabriela CHELBA

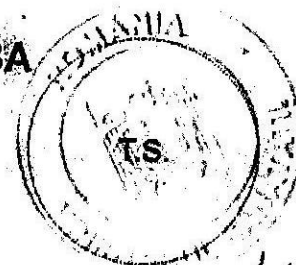

Seria P1 Nr.022669

413



SPITALUL ORĂȘENESC NEGREȘTI OȘ	
Jud. SATU MARE	
INTRAT	Nr. 6436
IESIT	
Ziua 11	luna 08 anul 2021

### SPITALUL ORĂȘENESC NEGREȘTI OȘ

Jud. Satu Mare – Localitatea Negrești Oaș, str. Victoriei nr. 90

Telefon: 0261854830, Fax: 0261854566, e-mail: [spitalnegrestioas@yahoo.com](mailto:spitalnegrestioas@yahoo.com)

Cod operator date cu caracter personal :13695

## PROCES VERBAL

Incheiat cu ocazia organizarii examenului la promovare

Comisia de examen a fost numita prin decizia managerului Spitalului Orasenesc Negresti Oas nr.90/06.08.2021

Pentru promovarea personalului incadrat ca muncitor calificat ( bucatar ) III la bloc alimentar si ca registrator medical debutant la statistica , este formata din:

Presedinte: ing.Mitrut Diana

Membrii: ec.Pap Dalma

Molnar Felicia , membru supleant – Achitei Simonica

Lucut Nicoleta

Secretar: Szabo Palma

Ciarnau Maria - din partea Sindicatului Liber Buna Vestire

Comisia de examen constituita, deciziei managerului nr.90/06.08.2021, s-a intrunit in data de 09.08.2021, ora 08:00 si a procedat la stabilirea testelor grila pentru personalul incadrat ca muncitor calificat ( bucatar ) III si registrator medical debutant la statistica cu respectarea bibliografiei de examen si tinand cont de urmatoarele criteria de evaluare :

- a) cunoștințe teoretice necesare funcției evaluate;
- b) abilități de comunicare;
- c) capacitate de sinteză;
- d) complexitate, inițiativă, creativitate

S-a intocmit un test grila, avand 20 de intrebari pentru muncitor calificat II ( bucatar ) si 9 intrebari registrator medical. Durata examenului de promovare a fost de 1 ora .

Examenul de promovare a fost organizat astfel:

- 24.02.2020 - afisarea anuntului cu privire la organizarea examenului de promovare
- 09.08.2021 - ora 10:00 - proba scrisa;
- 10.08.2021 – ora 10:00 – comunicarea rezultatelor de la proba scrisa
- 11.08.2021 - ora 10:00 - termenul limita de depunere a contestatiilor la proba scrisa
- 11.08.2021 - ora 14:00 - afisarea rezultatelor in urma solutionarii contestatiilor si rezultatelor finale ale examenului de promovare

## INFORMATII PRIVIND PROBA SCRISA

In urma probei scrise, candidatii au obtinut urmatoarele rezultate:

Nr. crt.	Nume și prenume	Funcția	Proba scrisa
1.	DARABAN (SAVA) ALEXANDRA	Registrator medical debutant	90
2.	FABIAN IRINA	Muncitor calificat ( bucatar)	95

## REZULTATUL FINAL AL CONCURSULUI

Nr. Crt.	Nume și prenume	Proba scrisa	Rezultat final	Promovat in Functia
1.	DARABAN (SAVA) ALEXANDRA	90	Promovat	Registrator medical
2.	FABIAN IRINA	95	Promovat	Muncitor calificat ( bucatar)

Prezentul Proces Verbal a fost intocmit intr-un exemplar, pentru dosarul de examen la promovare si este semnat de membri comisiei.

COMISIA DE EXAMEN :

Presedinte: ing.Mitrut Diana

Membri: ec.Pap Dalma

Achitei Simonica

Lucut Nicoleta

Secretar: Szabo Palma

Observator din partea Sindicatului Liber Buna Vestire

**Anexa la adresa nr. NT/13302/07.12.2020 - rezidenți confirmați prin Ordinul MS nr. 2079/07.12.2020**  
**Rezidențiat sesiunea 15.11.2020 - posturi ocupate prin concurs**

Nr.	Județ	Nume rezident	Specialitate	Post	Unitate - secție	CU pregătire
1	SATU MARE	POPA D.G. PAULA-ALEXANDRA	DERMATOVENEROLOGIE	108 S.T.F.	SPITALUL ORĂȘENESC NEGREȘTI OAȘ — CABINET DERMATOVENEROLOGIE, Jud. SATU MARE	CLUJ-NAPOCA
2	SATU MARE	TALOȘ D. AURORA-ELENA	NEUROLOGIE	402	SPITALUL ORĂȘENESC NEGREȘTI OAȘ — CABINET NEUROLOGIE, Jud. SATU MARE	CLUJ-NAPOCA ✓
3	SATU MARE	POP V.E. ANDREEA-IULIA	NEUROLOGIE PEDIATRICĂ	401	SPITALUL ORĂȘENESC NEGREȘTI OAȘ — CABINET NEUROPSIHIATRIE INFANTILĂ, Jud. SATU MARE	BUCUREȘTI ✓
4	SATU MARE	BUȘULETE N. IONUȚ-MARIAN	OTORINOLARINGOLOGIE		SPITALUL ORĂȘENESC NEGREȘTI OAȘ — CABINET ORL, Jud. SATU MARE	CLUJ-NAPOCA
5	SATU MARE	GRIGOR M. LARISA	ANESTEZIE ȘI TERAPIE INTENSIVĂ	166	SPITALUL ORĂȘENESC NEGREȘTI OAȘ — COMPARTIMENT ATI, Jud. SATU MARE	CLUJ-NAPOCA ✓
6	SATU MARE	GALIȘ O. OVIDIU-CORNEL	CARDIOLOGIE	190	SPITALUL ORĂȘENESC NEGREȘTI OAȘ — COMPARTIMENT CARDIOLOGIE, Jud. SATU MARE	CLUJ-NAPOCA ✓
7	SATU MARE	MARE Z.I. ALTEEA-THEODORA	MEDICINĂ DE URGENȚĂ	273	SPITALUL ORĂȘENESC NEGREȘTI OAȘ — CPU, Jud. SATU MARE	CLUJ-NAPOCA ✓
8	SATU MARE	MUNTEANU D. NARCISA	RADIOLOGIE-IMAGISTICĂ MEDICALĂ	248	SPITALUL ORĂȘENESC NEGREȘTI OAȘ — LABORATOR RADIOLOGIE-IMAGISTICĂ MEDICALĂ, Jud. SATU MARE	CLUJ-NAPOCA ✓



**MINISTERUL SĂNĂTĂȚII**  
**DIRECȚIA GENERALĂ RESURSE UMANE, STRUCTURI ȘI POLITICI**  
**SALARIALE**  
**SERVICIUL DE PERFECTIONARE ÎN SĂNĂTATE PUBLICĂ ȘI**  
**RECUNOAȘTERE PROFESIONALĂ ÎN DOMENIUL SANITAR**  
Strada Bodești Nr. 1, Sector 2, Cod Poștal 022432, București, ROMÂNIA  
e-mail: [crusp@ms.ro](mailto:crusp@ms.ro)

Nr. NT/13302/07.12.2020

CĂTRE

**DIRECȚIILE DE SĂNĂTATE PUBLICĂ**  
din județele care au scos posturi la Concursul de Rezidențiat  
din sesiunea 15.11.2020

Vă facem cunoscut că prin Ordinul ministrului sănătății nr. 2079/07.12.2020 **au fost confirmați ca rezidenți pe post în județul dumneavoastră**, candidații care au promovat concursul de intrare în rezidențiat în medicină, medicină dentară și farmacie ce a avut loc în sesiunea 15 noiembrie 2020 în centrele universitare București, Cluj-Napoca, Craiova, Iași, Târgu Mureș și Timișoara, cuprinși în Anexă.

**Încheierea contractelor individuale de muncă pe durata nedeterminată se va face în perioada 7 decembrie-15 decembrie 2020, inclusiv.** Contractul individual de muncă, se va încheia începând cu data de 1 ianuarie 2021, cu respectarea prevederilor Ordonanței Guvernului nr.18/2009 privind organizarea și finanțarea rezidențiatului, aprobată prin Legea nr.103/2012, cu modificările și completările ulterioare.

**Repartiția pe clinici și coordonatori de rezidențiat se va face la nivelul direcțiilor de sănătate publică din centrele universitare alese în zilele de 15, 16, 17, 18, 21, 22 și 23 decembrie 2020.** Programarea repartiției pe zile și specialități se va afișa la sediul direcțiilor de sănătate publică din centrele universitare alese, respectiv pe site-ul rezidentiat.ms.ro pentru centrul universitar București.

Repartiția se va face pe baza unui act de identitate în termen de valabilitate ( imputerniciții vor prezenta și imputernicirea notarială) și a adeverinței eliberată de unitatea sanitară cu care s-a încheiat contract individual de muncă pe durata determinată sau nedeterminată, după caz.

**Candidații care dețin un titlu de specialist și au post au obligația ca în termen de 15 zile de la data încheierii contractului individual de muncă pe durată nedeterminată să transmită Ministerul Sănătății-DGRUSPS (str.Bodești, nr.1, sector 2, București) angajamentul de plată la cea de a doua specialitate, împreună cu copia unui act de identitate în termen de valabilitate.**

Plata taxei se face în lei, anual, în două tranșe semestriale egale, în termen de maximum 60 de zile calendaristice de la începutul semestrului. Neplata taxei în condițiile stipulate în angajamentul de plată atrage excluderea definitivă din programul de pregătire.

**Stagiul de pregătire va începe la data de 1 ianuarie 2021.**

**DIRECTOR GENERAL**

Gabriela Angheloiu



**CONSILIUL JUDEȚEAN SATU MARE**  
**SPITALUL ORASENESC NEGRESTI OAS**

STR. VICTORIEI NR. 90 JUD. SATU MARE

GRADUL UNITATII (conf. Ord. M.S.1567/14.09.2007):V

CLASIFICARE SPITAL ( conf.Ord.498/13.05.2011): categoria IV

Nr. 9062 / 15.11.2021

Anexa nr. \_\_\_\_ la Proiectul de Hotărâre nr. \_\_\_\_/2021

**STAT DE FUNCȚII**

SECTIA MEDICINA INTERNA

NR DE PATURI 48

SUPRAFATA CURATENIE 1475,83 MP

	FUNCTIA, GRADUL SI TREAPTA PROFESIONALA	NIVEL STUDII	CUANTUM POST	Nr. Maxim Posturi	Nr. Minim Posturi
1	Medic sef sectie	S	1	12	5
2	Medic primar	S	1		
3	Medic primar	S	1		
4	Medic specialist	S	1		
5	Medic specialist	S	1		
6	Medic rezident	S	1		
7	Medic specialist	S	1		
8	Medic specialist	S	1		
9	Asistent medical sef	PL	1	28	18
10	Asistent medical principal	S	1		
11	Asistent medical principal	PL	1		
12	Asistent medical principal	PL	1		
13	Asistent medical principal	PL	1		
14	Asistent medical principal	PL	1		
15	Asistent medical principal	PL	1		
16	Asistent medical principal	PL	1		
17	Asistent medical principal	PL	1		
18	Asistent medical principal	PL	1		
19	Asistent medical principal	PL	1		
20	Asistent medical principal	PL	1		
21	Asistent medical principal	PL	1		

22	Asistent medical principal	PL	1		
23	Asistent medical	PL	1		
24	<b>Asistent medical principal</b>	S	1		
25	Asistent medical	S	1		
26	Asistent medical principal	PL	1		
27	Asistent medical principal	PL	1		
28	Asistent medical	PL	1		
29	Asistent medical	PL	1		
30	Asistent medical	PL	1		
31	Asistent medical debutant	PL	1		
32	Asistent medical debutant	S	1	11	9
33	Infirmiera	G	1		
34	Infirmiera	G	1		
35	Infirmiera	G	1		
36	Infirmiera	M	1		
37	Infirmiera	M	1		
38	Infirmiera	M	1		
39	Infirmiera	M	1		
40	Infirmiera	G	1		
41	Infirmiera	G	1		
42	Infirmiera	G	1	6	5
43	Infirmiera	G	1		
44	Ingrijitoare		1		
45	Ingrijitoare		1		
46	Ingrijitoare		1		
47	Ingrijitoare		1		
48	Ingrijitoare		1		
49	Ingrijitoare		1		

SECTIA CHIRURGIE GENERALA NR. PATURI 54 ,din care:

15 PATURI UROLOGIE

10 PATURI ORTOPEDIE TRAUM.

SUPRAFATA CURATENIE 1223,51 MP

	FUNCTIA, GRADUL SI TREAPTA PROFESIONALA	NIVEL STUDII	CUANTUM POST	Nr. Maxim Posturi	Nr. Minim Posturi
50	Medic sef sectie	S	1		

51	Medic primar	S	1	14	7
52	Medic primar	S	1		
53	Medic primar	S	1		
54	Medic primar	S	1		
55	Medic primar	S	1		
56	Medic specialist	S	1		
57	Medic specialist	S	1		
58	Medic specialist	S	1		
59	Medic rezident	S	1		
60	Medic rezident	S	1		
61	Asistent medical sef	PL	1	31	20
62	Asistent medical principal	PL	1		
63	Asistent medical principal	PL	1		
64	Asistent medical principal	PL	1		
65	Asistent medical principal	PL	1		
66	Asistent medical principal	S	1		
67	Asistent medical	PL	1		
68	Asistent medical principal	PL	1		
69	Asistent medical principal	PL	1		
70	<b>Asistent medical principal</b>	S	1		
71	Asistent medical	PL	1		
72	Asistent medical principal	PL	1		
73	Asistent medical principal	PL	1		
74	Asistent medical principal	PL	1		
75	Asistent medical principal	PL	1		
76	Asistent medical principal	S	1		
77	Asistent medical principal	PL	1		
78	Asistent medical	PL	1		
79	Asistent medical	PL	1		
80	Asistent medical	PL	1		
81	Asistent medical principal	PL	1		
82	Asistent medical principal	PL	1		
83	Asistent medical principal	PL	1		
84	Asistent medical	S	1		
85	Asistent medical debutant	S	1		
86	Infirmiera	G	1		
87	Infirmiera	G	1		

88	Infirmiera	G	1	12	9
89	Infirmiera	G	1		
90	Infirmiera	M	1		
91	Infirmiera	G	1		
92	Infirmiera	G	1		
93	Infirmiera	G	1		
94	Infirmiera	G	1		
95	Infirmiera	M	1		
96	Infirmiera	M	1	5	4
97	Ingrijitoare		1		
98	Ingrijitoare		1		
99	Ingrijitoare		1		
100	Ingrijitoare		1		
101	Ingrijitoare		1		

SECTIA PEDIATRIE 25 PATURI +4 PATURI INSOTITORI  
SUPRAFATA CURATENIE 707,93 MP

	FUNCTIA, GRADUL SI TREAPTA PROFESIONALA	NIVEL STUDII	CUANTUM POST	Nr. Maxim Posturi	Nr. Minim Posturi
102	Medic sef sectie	S	1	6	3
103	Medic specialist	S	1		
104	Medic specialist	S	1		
105	Medic rezident	S	1		
106	Medic rezident	S	1		
107	Asistent medical sef	S	1	14	9
108	Asistent medical principal	PL	1		
109	Asistent medical principal	PL	1		
110	Asistent medical principal	PL	1		
111	Asistent medical principal	PL	1		
112	Asistent medical principal	PL	1		
113	Asistent medical principal	S	1		
114	Asistent medical principal	S	1		
115	Asistent medical	PL	1		
116	Asistent medical debutant	S	1		
117	Infirmiera	G	1		
118	Infirmiera	G	1		

119	Infirmiera	G	1	6	5
120	Infirmiera	G	1		
121	Infirmiera	G	1		
122	Ingrijitoare		1	3	2
123	Ingrijitoare		1		
124	Ingrijitoare		1		

SECTIA OBSTETRICA - GINECOLOGIE  
NR. PATURI 25 DIN CARE 5 NEONAT  
SUPRAFATA CURATENIE 621 MP

	FUNCTIA, GRADUL SI TREAPTA PROFESIONALA	NIVEL STUDII	CUANTUM POST	Nr. Maxim Posturi	Nr. Minim Posturi
125	Medic sef sectie	S	1	5	2
126	Medic primar	S	1		
127	Medic primar	S	1		
128	Medic specialist	S	1		
129	Medic rezident	S	1		
130	Asistent medical sef	PL	1	11	8
131	Asistent medical principal	PL	1		
132	Asistent medical principal	PL	1		
133	Asistent medical principal	PL	1		
134	Asistent medical principal	PL	1		
135	Asistent medical principal	PL	1		
136	Asistent medical principal	PL	1		
137	Asistent medical principal	PL	1		
138	Asistent medical principal	PL	1		
139	Asistent medical principal	PL	1		
140	<b>Asistent medical</b>	<b>PL</b>	<b>1</b>	5	3
141	Infirmiera	G	1		
142	Infirmiera	M	1		
143	Infirmiera	G	1		
144	Infirmiera	G	1		
145	Infirmiera	G	1		
146	Ingrijitoare		1	2	2
147	Ingrijitoare		1		



COMP. NEONATOLOGIE 5 PATURI  
SUPR. CURATENIE 252 MP

	FUNCTIA, GRADUL SI TREAPTA PROFESIONALA	NIVEL STUDII	CUANTUM POST	Nr. Maxim Posturi	Nr. Minim Posturi
148	Medic rezident	S	1	2	1
149	Asistent medical principal	PL	1	23	8
150	Asistent medical principal	PL	1		
151	Asistent medical principal	PL	1		
152	Asistent medical	S	1		
153	Asistent medical principal	PL	1		
154	Asistent medical	PL	1		
155	Asistent medical debutant	PL	1		
156	<b>Asistent medical</b>	<b>S</b>	<b>1</b>		
157	Infirmiera	G	1	5	2
158	Infirmiera	G	1		
159	Infirmiera	M	1		
160	Infirmiera	G	1		
161	Infirmiera	G	1		
162	Ingrijitoare		1	1	1

COMPARTIMENT A T I 10 PATURI  
NORMAT CONF. ORD. M.S.1500/2009  
SUPR. CURATENIE 732,87 MP

	FUNCTIA, GRADUL SI TREAPTA PROFESIONALA	NIVEL STUDII	CUANTUM POST	Nr. Maxim Posturi	Nr. Minim Posturi
163	Medic primar	S	1	5	5
164	Medic primar	S	1		
165	Medic specialist	S	1		
166	<b>Medic rezident</b>	<b>S</b>	<b>1</b>		
167	Medic rezident	S	1		
	10 PATURI DE TERAPIE INTENSIVA				
168	Asistent medical principal	PL	1		
169	Asistent medical principal	PL	1		
170	Asistent medical principal	S	1		

171	Asistent medical principal	PL	1	14	14
172	Asistent medical principal	S	1		
173	Asistent medical principal	PL	1		
174	Asistent medical debutant	PL	1		
	POSTURI DE LUCRU DE ANESTEZIE				
175	Asistent medical principal	PL	1		
176	Asistent medical principal	S	1		
177	Asistent medical principal	PL	1		
178	Asistent medical principal	PL	1		
179	Asistent medical principal	PL	1		
180	Asistent medical principal	PL	1		
181	Asistent medical	PL	1		
182	Infirmiera	G	1	6	6
183	Infirmiera	G	1		
184	Infirmiera	M	1		
185	Infirmiera	G	1		
186	Infirmiera	G	1		
187	Infirmiera	G	1		

UNITATE DE TRANSFUZIE SANGUINA

188	Asistent medical	S	1	1	1
-----	------------------	---	---	---	---

COMPARTIMENT CARDIOLOGIE 15 PATURI  
SUPRAFATA CURATENIE 368,70 MP

	FUNCTIA, GRADUL SI TREAPTA PROFESIONALA	NIVEL STUDII	CUANTUM POST	Nr. Maxim Posturi	Nr. Minim Posturi
189	<b>Medic primar</b>	S	1	4	2
190	<b>Medic rezident</b>	S	1		
191	Asistent medical principal	PL	1	9	6
192	<b>Asistent medical principal</b>	S	1		
193	<b>Asistent medical principal</b>	PL	1		
194	Asistent medical principal	S	1		
195	Asistent medical	PL	1		
196	Asistent medical	PL	1		
197	Infirmiera	M	1		
198	Infirmiera	G	1		

199	Infirmiera	M	1	5	3
200	Infirmiera	M	1		
201	Infirmiera	M	1		
202	Ingrijitoare		1	1	1

SECTIA BOLI CRONICE 32 PATURI  
SUPRAFATA CURATENIE 592 MP

	FUNCTIA, GRADUL SI TREAPTA PROFESIONALA	NIVEL STUDII	CUANTUM POST	Nr. Maxim Posturi	Nr. Minim Posturi
203	Medic sef sectie	S	1	3	2
204	Medic primar	S	1		
205	<b>Medic specialist</b>	S	1		
206	Asistent medical sef	PL	1	12	8
207	Asistent medical principal	PL	1		
208	Asistent medical	S	1		
209	Asistent medical principal	PL	1		
210	Asistent medical principal	PL	1		
211	<b>Asistent medical</b>	PL	1		
212	Asistent medical principal	PL	1		
213	Asistent medical	PL	1		
214	Asistent medical	PL	1	18	15
215	Infirmiera	G	1		
216	Infirmiera	G	1		
217	Infirmiera	M	1		
218	Infirmiera	M	1		
219	Infirmiera	M	1		
220	Infirmiera	G	1		
221	Infirmiera	G	1		
222	Infirmiera	G	1		
223	Infirmiera	G	1		
224	Infirmiera	G	1		
225	Infirmiera	G	1		
226	Infirmiera	G	1		
227	Infirmiera	G	1		
228	Infirmiera debutant	G	1		
229	Infirmiera debutant	G	1		

230	Ingrijitoare		1	4	2
231	Ingrijitoare		1		

COMPARTIMENT INGRIJIRI PALIATIVE 15 PATURI  
SUPRAFATA CURATENIE 287,23 MP

	FUNCTIA, GRADUL SI TREAPTA PROFESIONALA	NIVEL STUDII	CUANTUM POST	Nr. Maxim Posturi	Nr. Minim Posturi
232	Medic primar	S	1	1	1
233	Asistent medical principal	PL	1	17	9
234	Asistent medical principal	S	1		
<b>235</b>	<b>Asistent medical principal</b>	<b>S</b>	<b>1</b>		
236	Asistent medical principal	S	1		
237	Asistent medical	PL	1		
238	Asistent medical principal	PL	1		
239	Asistent medical	PL	1		
240	Asistent medical debutant	PL	1		
241	Asistent medical debutant	S	1		
242	Infirmiera	G	1	17	9
243	Infirmiera	G	1		
244	Infirmiera	G	1		
245	Infirmiera	G	1		
246	Infirmiera	G	1		
247	Infirmiera	G	1		
248	Infirmiera	G	1		
249	Infirmiera	G	1		
250	Infirmiera	G	1		
251	Ingrijitoare		1	1	1

COMPARTIMENT GASTROENTEROLOGIE 20 PATURI  
SUPRAFATA CURATENIE 320,25 MP

	FUNCTIA, GRADUL SI TREAPTA PROFESIONALA	NIVEL STUDII	CUANTUM POST	Nr. Maxim Posturi	Nr. Minim Posturi
252	Medic primar	S	1	5	2
253	Medic specialist	S	1		
254	Asistent medical principal	PL	1		

255	Asistent medical principal	PL	1	11	8
256	Asistent medical principal	S	1		
257	Asistent medical	PL	1		
258	Asistent medical principal	PL	1		
259	Asistent medical principal	PL	1		
260	Asistent medical	PL	1		
261	Asistent medical debutant	PL	1		
262	Infirmiera	G	1	5	3
263	Infirmiera	M	1		
264	Infirmiera	M	1		
265	Infirmiera	G	1		
266	Infirmiera	G	1		
267	Ingrijitoare		1	1	1

# COMPARTIMENT PRIMIRE URGENTE

conform Ordin MS 1706/2007

Numar prezentari in CPU in anul 2018 :16730

SUPRAFATA CURATENIE 526,73 MP

	FUNCTIA, GRADUL SI TREAPTA PROFESIONALA	NIVEL STUDII	CUANTUM POST	Nr. Maxim Posturi	Nr. Minim Posturi
268	Medic sef	S	1	7	6
269	Medic primar	S	1		
270	Medic specialist	S	1		
271	Medic rezident	S	1		
272	Medic rezident	S	1		
<b>273</b>	<b>Medic rezident</b>	<b>S</b>	<b>1</b>		
274	Asistent medical sef	PL	1	17	16
275	Asistent medical principal	PL	1		
276	Asistent medical principal	S	1		
277	Asistent medical principal	S	1		
278	Asistent medical principal	PL	1		
279	Asistent medical	PL	1		
280	Asistent medical principal	PL	1		
281	Asistent medical	PL	1		
282	Asistent medical principal	PL	1		
283	Asistent medical principal	PL	1		

284	Asistent medical principal	S	1		
285	Asistent medical	PL	1		
286	Sora medicala principal	M	1		
287	Asistent medical	PL	1		
288	Asistent medical principal	PL	1		
289	Asistent medical	PL	1		
290	<b>Asistent medical</b>	<b>PL</b>	<b>1</b>		
291	Infirmiera	M	1		
292	Infirmiera	M	1		
293	Infirmiera	G	1		
294	Infirmiera	M	1	9	8
295	Infirmiera	G	1		
296	Infirmiera	G	1		
297	Infirmiera debutant	G	1		
298	Infirmiera debutant	G	1		

Brancardierii si ingrijitoarele sunt normati la POSTURI FIXE

BLOC OPERATOR (SPITAL NOU+ SPITAL VECHI)

3 SALI DE OPERATII

SUPRAFATA CURATENIE 336,4 MP

	FUNCTIA, GRADUL SI TREAPTA PROFESIONALA	NIVEL STUDII	CUANTUM POST	Nr. Maxim Posturi	Nr. Minim Posturi
299	Asistent medical principal	PL	1	11	11
300	Asistent medical principal	PL	1		
301	Asistent medical principal	PL	1		
302	Asistent medical principal	PL	1		
303	Asistent medical principal	PL	1		
304	Asistent medical principal	S	1		
305	Asistent medical	PL	1		
306	Asistent medical principal	PL	1		
307	Asistent medical	PL	1		
308	Asistent medical	PL	1		
309	Asistent medical debutant	S	1	6	6
310	Infirmiera	G	1		
311	Infirmiera	G	1		
312	Infirmiera	G	1		



313	Infirmiera	G	1		
314	Infirmiera debutant	M	1		
315	Infirmiera	G	1		
316	Ingrijitoare		1	1	1

Nota: Medicul coordonator bloc operator este desemnat din cadrul sectiei chirurgie generala conform Ordinului M.S. 1443/2005

#### STERILIZARE

##### SUPRAFATA CURATENIE 65 MP

	FUNCTIA, GRADUL SI TREAPTA PROFESIONALA	NIVEL STUDII	CUANTUM POST	Nr. Maxim Posturi	Nr. Minim Posturi
317	Asistent medical principal	PL	1	3	3
318	Asistent medical principal	PL	1		
319	Asistent medical principal	S	1		

#### FARMACIA

##### SUPRAFATA CURATENIE 320 MP

	FUNCTIA, GRADUL SI TREAPTA PROFESIONALA	NIVEL STUDII	CUANTUM POST	Nr. Maxim Posturi	Nr. Minim Posturi
	1	2	3	4	5
320	Farmacist sef	S	1	2	2
321	Farmacist	S	1		
322	Asistent de farmacie principal	PL	1	6	6
323	Asistent de farmacie principal	PL	1		
324	Asistent medical de farmacie principal	PL	1		
325	Asistent de farmacie debutant	PL	1		
326	Asistent medical de farmacie	PL	1		
327	Asistent de farmacie debutant	PL	1		
328	Ingrijitoare		1	1	1

LABORATOR ANALIZE MEDICALE  
SUPRAFATA CURATENIE 514,60 MP

	FUNCTIA, GRADUL SI TREAPTA PROFESIONALA	NIVEL STUDII	CUANTUM POST	Nr. Maxim Posturi	Nr. Minim Posturi
329	Medic rezident	S	1	1	1
330	Sef laborator	S	1	7	7
331	Biolog principal	S	1		
332	Biochimist principal	S	1		
333	Biochimist	S	1		
334	Biolog	S	1		
335	Biochimist principal	S	1		
336	Biochimist	S	1	6	6
337	Asistent medical principal	PL	1		
338	Asistent medical principal	PL	1		
339	Asistent medical principal	PL	1		
340	Asistent medical principal	PL	1		
341	Asistent medical principal	PL	1		
342	Asistent medical principal	PL	1	2	2
343	Ingrijitoare		1		
344	Ingrijitoare		1		

LABORATOR RADIOLOGIE SI  
IMAGISTICA MEDICALA-CT  
SUPRAFATA CURATENIE 316,8 MP  
( 316,8 mp pardosea )

	FUNCTIA, GRADUL SI TREAPTA PROFESIONALA	NIVEL STUDII	CUANTUM POST	Nr. Maxim Posturi	Nr. Minim Posturi
345	Medic sef *	S	1	6	6
346	Medic primar	S	1		
347	Medic specialist	S	1		
348	<b>Medic rezident</b>	<b>S</b>	<b>1</b>		
349	Medic rezident	S	1		
350	Medic rezident	S	1		
351	Asistent medical principal	PL	1		
352	Asistent medical principal	PL	1		

353	Asistent medical	PL	1	8	8
354	Asistent medical	PL	1		
355	Asistent medical	PL	1		
356	Asistent medical	PL	1		
357	Asistent medical debutant	PL	1		
358	Tehnician de radiologie si imagistica	SSD	1	1	1
359	Ingrijitoare		1		

\* responsabil cu securitatea radiologica conform autorizatiei pentru desfasurarea de activitati in domeniul nuclear  
nr. AI 1521/2016

SERVICIUL DE ANATOMIE PATOLOGICA  
SUPRAFATA CURATENIE 130,95 MP  
Conform H.G. 451/2004

	FUNCTIA, GRADUL SI TREAPTA PROFESIONALA	NIVEL STUDII	CUANTUM POST	Nr. Maxim Posturi	Nr. Minim Posturi
360	Medic primar	S	1	2	1
361	Asistent medical principal	PL	0,5	5	2
362	Asistent medical	PL	1		
363	Autopsier debutant	M	1	1	1
364	Brancardier		0,5	1	1

COMP. PREVENIRE A INFECTIILOR ASOCIATE  
ASISTENTEI MEDICALE  
Conform Ordinului M.S. nr. 1101/2016

	FUNCTIA, GRADUL SI TREAPTA PROFESIONALA	NIVEL STUDII	CUANTUM POST	Nr. Maxim Posturi	Nr. Minim Posturi
365	Medic specialist	S	0,5	2	1
366	Medic rezident	S	1		
367	Asistent medical principal	PL	1	1	1

COMPARTIMENT EVALUARE SI STATISTICA MEDICALA

	FUNCTIA, GRADUL SI TREAPTA PROFESIONALA	NIVEL STUDII	CUANTUM POST	Nr. Maxim Posturi	Nr. Minim Posturi
368	Statistician medical principal	M	1		

369	Registrator medical	M	1	7	7
370	Registrator medical principal	M	1		
371	Registrator medical	M	1		
372	Registrator medical	M	1		
373	Registrator medical	M	1		
374	Registrator medical debutant	M	1		

CABINET DIABET ZAHARAT,NUTRITIE SI  
BOLI METABOLICE

	FUNCTIA, GRADUL SI TREAPTA PROFESIONALA	NIVEL STUDII	CUANTUM POST	Nr. Maxim Posturi	Nr. Minim Posturi
375	Medic rezident	S	1	1	1
376	Asistent medical	PL	1	1	1

CABINET BOLI INFECTIOASE

	FUNCTIA, GRADUL SI TREAPTA PROFESIONALA	NIVEL STUDII	CUANTUM POST	Nr. Maxim Posturi	Nr. Minim Posturi
377	Medic specialist	S	1	1	1
378	Asistent medical principal	PL	1	1	1

CABINET PLANIFICARE FAMILIALA

	FUNCTIA, GRADUL SI TREAPTA PROFESIONALA	NIVEL STUDII	CUANTUM POST	Nr. Maxim Posturi	Nr. Minim Posturi
379	Medic specialist	S	1	1	1
380	Asistent medical principal	PL	1	1	1

CABINET ONCOLOGIE MEDICALA

	FUNCTIA, GRADUL SI TREAPTA PROFESIONALA	NIVEL STUDII	CUANTUM POST	Nr. Maxim Posturi	Nr. Minim Posturi
381	Medic specialist	S	1	1	1
382	Asistent medical	PL	1	1	1

**AMBULATORIUL INTEGRAT**  
SUPRAFATA CURATENIE 917,37MP

	FUNCTIA, GRADUL SI TREAPTA PROFESIONALA	NIVEL STUDII	CUANTUM POST	Nr. Maxim Posturi	Nr. Minim Posturi
	1	2	3	4	5
CABINET MEDICINA INTERNA 1					
383	Asistent medical	PL	1	1	1
CABINET MEDICINA INTERNA 2					
384	Asistent medical principal	PL	1	1	1
CABINET GERIATRIE SI GERONTOLOGIE					
385	Asistent medical	PL	1	1	1
CABINET CARDIOLOGIE					
386	Asistent medical principal	PL	1	1	1
CABINET OFTALMOLOGIE					
387	Medic specialist	S	1	2	2
388	Medic rezident	S	1		
389	Asistent medical	PL	1	1	1
CABINET ORL					
390	Medic specialist	S	1	2	2
391	Medic rezident	S	1		
392	Asistent medical	PL	1	1	1
CABINET CHIRURGIE GENERALA					
393	Asistent medical principal	PL	1	1	1
CABINET ORTOPEDIE SI TRAUMATOLOGIE /ORTOPEDIE PEDIATRICA					
394	Asistent medical principal	PL	1	2	2
395	Asistent medical	PL	1		

CABINET OBSTETRICA GINECOLOGIE					
396	Moasa	S	1	1	1
CABINET PEDIATRIE					
397	Medic primar	S	1	1	1
398	Asistent medical principal	PL	1	1	1
CABINET NEUROPSIHIIATRIE INFANTILA					
399	Medic specialist	S	1	1	1
400	Asistent medical	PL	1	1	1
CABINET NEUROLOGIE					
401	Medic rezident	S	1	2	2
402	Medic rezident	S	1		
403	Asistent medical	S	1	1	1
CABINET DERMATOVENEROLOGIE					
404	Medic rezident	S	1	2	2
405	Medic specialist	S	1		
406	Asistent medical	PL	1	1	1
CABINET UROLOGIE					
407	Asistent medical	PL	1	1	1
CABINET PNEUMOLOGIE					
408	Medic rezident	S	1	1	1
409	Asistent medical	PL	1	1	1
CABINET PSIHIATRIE					
410	Medic primar	S	1	1	1
411	Asistent medical principal	PL	1	1	1
CABINET RECUPERARE MEDICINA FIZICA SI BALNEOLOGIE					
412	Kinetoterapeut	S	1	1	1
413	Medic primar	S	1	1	1
414	Asistent medical principal	PL	1	2	2
415	Kinetoterapeut principal	S	1		



CABINET GASTROENTEROLOGIE					
416	Asistent medical	PL	1	1	1
CABINET ENDOCRINOLOGIE					
417	Medic specialist	S	1	1	1
418	Asistent medical	PL	1	1	1
CABINET ALERGOLOGIE SI IMUNOLOGIE CLINICA					
419	Medic specialist	S	1	1	1
420	Asistent medical principal	PL	1	1	1
CABINET HEMATOLOGIE					
421	Medic specialist	S	1	1	1
422	Asistent medical	PL	1	1	1
COMPARTIMENT ENDOSCOPIE DIGESTIVA					
423	Asistent medical principal	PL	1	1	1
COMPARTIMENT EXPLORARI FUNCTIONALE					
424	Asistent medical principal	PL	1	1	1
COMPARTIMENT IMAGISTICA MEDICALA (ECOGRAFIE)					
425	Medic primar	S	1	1	1
426	Asistent medical	PL	1	1	1
LABORATOR RECUPERARE, MEDICINA FIZICA SI BALNEOLOGIE					
BAZA DE TRATAMENT - inchisa temporar					
427	Medic specialist	S	1	2	2
428	Medic specialist	S	1		
429	Kinetoterapeut	S	1		
430	Kinetoterapeut	S	1	3	3
431	Kinetoterapeut	S	1		
432	Asistent medical	PL	1	4	4
433	Asistent medical	PL	1		
434	Asistent medical debutant	PL	1		

435	Asistent medical debutant	PL	1		
436	Maseur	M	1	1	1
437	Ingrijitoare		1	1	1

PERSONAL COMUN - POSTURI FIXE

	FUNCTIA, GRADUL SI TREAPTA PROFESIONALA	NIVEL STUDII	CUANTUM POST	Nr. Maxim Posturi	Nr. Minim Posturi
438	Psiholog specialist	S	1	1	1
439	Asistent social	PL	1	1	1
440	Magaziner I	M	1	2	2
441	Magaziner I	M	1		
442	Ingrijitoare		1	7	7
443	Ingrijitoare		1		
444	Ingrijitoare		1		
445	Ingrijitoare		1		
446	Ingrijitoare		1		
447	Ingrijitoare		1		
448	Ingrijitoare		1		
449	Brancardier		1	12	12
450	Brancardier		1		
451	Brancardier		1		
452	Brancardier		1		
453	Brancardier		1		
454	Brancardier		1		
455	Brancardier		1		
456	Brancardier		1		
457	Brancardier		1		
458	Brancardier		1		
459	Brancardier		1		
460	Brancardier		1		

## SPALATORIA SEMIMECANICA

SUPRAFATA CURATENIE 274,88 MP

Normare pt . 3319 kg rufe /luna , conform art 159 alin.2 din Ordin 914/2006

	FUNCTIA, GRADUL SI TREAPTA PROFESIONALA	NIVEL STUDII	CUANTUM POST	Nr. Maxim Posturi	Nr. Minim Posturi
461	Spalatoreasa		1	4	4
462	Spalatoreasa		1		
463	Spalatoreasa		1		
464	Spalatoreasa		1		
465	Muncitor calificat III	G	1	1	1

## SUPRAFATA CURATENIE TESA 479,36 MP

## COMITET DIRECTOR

	FUNCTIA, GRADUL SI TREAPTA PROFESIONALA	NIVEL STUDII	CUANTUM POST	Nr. Maxim Posturi	Nr. Minim Posturi
	1	2	3	4	5
466	Manager	S	1	1	1
467	Director medical	S	1	1	1
468	Director financiar contabil	S	1	1	1

## BIROU MANAGEMENT AL CALITATII SERVICIILOR DE SANATATE conf, Ordin M.S. 1312/2020

	1	2	3	4	5
469	Medic specialist	S	1	1	1
470	Consilier III	S	1	1	1
471	Consilier II	S	1	1	1
472	Consilier I	S	1	1	1

## COMPARTIMENT JURIDIC

	1	2	3	4	5
473	Consilier juridic I	S	1	1	1

## COMPARTIMENT INFORMATICA

	1	2	3	4	5
--	---	---	---	---	---

474	Inginer specialist IA	S	1	1	1
475	Analist (programator) ajutor IA	M	1	1	1

#### BIROU RUNOS

	1	2	3	4	5
476	Sef birou	S	1	1	1
477	Economist specialist IA	S	1	1	1
478	Referent IA	M	1	1	1

#### BIROU FINANCIAR CONTABIL

	FUNCTIA, GRADUL SI TREAPTA PROFESIONALA	NIVEL STUDII	CUANTUM POST	Nr. Maxim Posturi	Nr. Minim Posturi
	1	2	3	4	5
479	Sef birou	S	1	1	1
480	Economist specialist IA	S	1	3	3
481	Economist specialist IA	S	1		
482	Economist specialist IA	S	1		

Redistribuit 1 post conform art. 8 din Ordinul M.S. 1224/2010

#### BIROU APROVIZIONARE -TRANSPORT- ACHIZITII

	1	2	3	4	5
483	Sef birou	S	1	1	1
484	Economist I	S	1	2	2
485	Economist II	S	1		

#### SERVICIUL INTERN DE PREVENIRE SI PROTECTIE / PAZA

486	Inginer I	S	1	1	1
-----	-----------	---	---	---	---

#### COMP . ADMINISTRATIV

487	Economist I	S	1	1	1
-----	-------------	---	---	---	---

#### COMP . TEHNIC

488	Inginer specialist IA	S	1	1	1
-----	-----------------------	---	---	---	---

#### COMPARTIMENT DUHOVNICESC

489	Preot gradul II	S	1	1	1
-----	-----------------	---	---	---	---

COMPARTIMENT ARHIVA (conform art. 31 din Legea nr. 16/1996)

490	Arhivar	M	1	1	1
-----	---------	---	---	---	---

PREPARAREA HRANEI-BLOC ALIMENTAR  
SUPRAFATA CURATENIE 479,74 MP

	FUNCTIA, GRADUL SI TREAPTA PROFESIONALA	NIVEL STUDII	CUANTUM POST	Nr. Maxim Posturi	Nr. Minim Posturi
	1	2	3	4	5
491	Asistent medical debutant	PL	1	1	1
492	Muncitor necalificat I	G	1	7	7
493	<b>Muncitor calificat II</b>	<b>M</b>	<b>1</b>		
494	Muncitor necalificat I	G	1		
495	Muncitor calificat IV	G	1		
496	Muncitor calificat IV	G	1		
497	Muncitor calificat IV	M	1		
498	Muncitor necalificat I	M	1		

CENTRALA TERMICA

	1	2	3	4	5
499	Muncitor calificat II	M	1	5	5
500	Muncitor calificat III	M	1		
501	Muncitor calificat II	M	1		
502	Muncitor calificat IV	G	1		
503	Muncitor calificat IV	G	1		

PAZA

	1	2	3	4	5
504	Paznic	M	1	5	5
505	Paznic	M	1		
506	Paznic	M	1		
507	Paznic	M	1		
508	Paznic	M	1		

## ATELIER MECANIC - MUNCITORI

	FUNCTIA, GRADUL SI TREAPTA PROFESIONALA	NIVEL STUDII	CUANTUM POST	Nr. Maxim Posturi	Nr. Minim Posturi
	1	2	3	4	5
509	Inginer II	S	1	1	1
510	Sef formatie muncitori	M	1	1	1
511	Muncitor calificat IV	M	1	7	7
512	Muncitor calificat II	M	1		
513	Muncitor calificat IV	M	1		
514	Muncitor calificat IV	M	1		
515	Muncitor calificat III	M	1		
516	Muncitor calificat III	M	1		
517	Muncitor calificat IV	M	1		

## REPARARE SI INTRETINERE INVENTAR MOALE - CROITORIE

	1	2	3	4	5
518	Muncitor calificat II	M	1	1	1

## CENTRALA TELEFONICA

	1	2	3	4	5
519	Muncitor calificat III	M	1	3	2
520	Muncitor calificat III	M	1		

## INTRETINERE CURTI, SPATII VERZI, PARCURI

	1	2	3	4	5
521	Muncitor necalificat I	G	1	1	1
522	Ingrijitoare	G	1	1	1

## CONDUCATORI AUTO

	1	2	3	4	5
523	Sofer I	M	1	2	2
524	Sofer II	M	1		



Director medical  
Dr. Neacșu Constantin Bogdan

Director financiar contabil  
Ec. Pap Dalma

Intocmit BRUNOS, Naghi Floare