

Muzeul Județean Satu Mare

B-dul V. Lucaciu nr. 21, 440031 - Satu Mare

Tel: 0261.737526 Fax: 0261.735116, CUI 3897238

muzeusm@gmail.com

www.muzeusm.ro

nr. 1535 15.07.2025



Reg. nr. 15.07.2025

Către,

ROMÂNIA - JUDEȚUL SATU MARE	
CONSILIUL JUDEȚEAN SATU MARE	
INTRARE	Nr. <i>15700</i>
IEȘIRE	
Ziua <i>15</i>	Luna <i>07</i> Anul 2025

- Consiliul Județean Satu Mare
- Serviciul Managementul Resurselor Umane

Prin prezenta, vă transmitem alăturat Statul de funcții și Organigrama Muzeului Județean Satu Mare, privind propunerile de modificare solicitate în cadrul ședinței Consiliului Județean Satu Mare pe luna iulie 2025.

Ultima varianta a Statului de funcții aprobat prin Hotărârea Consiliului Județean Satu Mare nr. 32/2025.

Ultima Organigrama aprobată prin Hotărârea Consiliului Județean Satu Mare nr. 32/2025

Manager,
Dr. Liviu Marta



Rep. Elek Adriana 15.07.2025.

Muzeul Județean Satu Mare

B-dul V. Lucaciu nr. 21, 440031 - Satu Mare Cod fiscal 3897238

Informații/Secretariat 0261735116

e-mail : muzeusm@gmail.com



Nr. 1542 data 14.07.2025

Notă de fundamentare

Transformarea postului de gestionar custode M IA Serviciul promovarea patrimoniului si educație muzeală din Statul de funcții aprobat în curator SI și mutarea postului la poziția 63 în cadrul Serviciului Muzee Carei-Tășnad în noul Stat de funcții, este necesară pentru că:

1. Atribuțiile postului de gestionar colecția artă au fost predate postului de conservator colecția artă.
2. Este necesar un post de curator colecția artă deoarece custodele colecția artă (poziția 26) este în concediu medical boală cronică (cod. 14) iar un specialist în istoria artei (poziția 19) este programat a se pensiona în prima parte a anului 2026.
3. Colecția de artă a muzeului a crescut spectaculos la Muzeul din Carei o dată cu luarea în custodie în anul 2024 a unei valoroase colecții de pictură.

Colecția nouă se impune a fi gestionată de un specialist, deoarece a adus un nr mare de vizitatori și ne-a atras schimburi internaționale de expoziții (Muzeul Național Maghiar)

4. Transformarea postului custode va asigura un post de expert în artă, specialist ce va scuti instituția de achiziționarea unor contracte costisitoare necesare pentru clasarea și evaluarea patrimoniului artistic sătmărean.

În concluzie transformarea postului de gestionar custode va reduce statul de funcții va scădea costurile de funcționare a instituției și va asigura eficiența pe palierul patrimoniului artistic.

Toate aceste modificări solicitate privind cheluielile de personal sunt prevăzute în bugetul local al instituției aprobat prin H.C.J nr.29/31.03.2025.

Manager,

Dr. Liviu Marta



Muzeul Județean Satu Mare

B-dul V. Lucaciu nr. 21, 440031 - Satu Mare

Tel:0261.737526 Fax: 0261.735116, CUI 3897238

muzeusm@gmail.com

www.muzeusm.ro Nr.1548/16.07.2024



NOTĂ DE FUNDAMENTARE

Având în vedere situația în care Muzeul Județean Satu Mare derulează proiecte de cercetare arheologică derulate la lucrările de infrastructură națională din afara județului Satu Mare și doua proiecte cu finanțare din fonduri europene vă rugăm să aprobați păstrarea posturilor aprobate prin H.C.J SM. Nr.32/31.03.2025 de la pozițiile 45, 54, 58, 69, 88 și 96 din Statul de funcții până la data de 30.11.2027, decalate în urma mutării posturilor prevazute în nota de fundamentare cu următoarele poziții, 44, 53, 57, 69, 88 și 96.

Posturile solicitate sunt posturi temporare pentru care se vor face angajări în funcție de nevoi, posturi care ne permit să ne adaptăm la fluctuația volumul de muncă ce apare în contextul derulării unui număr de contracte de cercetare și proiecte culturale derulate prin fonduri europene. Vă comunicăm lista proiectelor europene pentru care avem încheiate contracte de finanțare:

A. COD PROIECT: HUSKROUA 23/S/2.2/013 – perioada de implementare **01.02.2025-01.02.2026**; **TITLU:** Beyond Nationalities. Ethnographic and Cultural similarities between Romanians Ukrainians and Slovaks form the Upper Tisza Region. Program **INTERREG HUSKROUA**, valoare proiect **99540 euro** aprobat, implementat în calitate de partener -- 1 angajat de specialitate-pozitia 45 din statul de functii aprobat -Muzeograf **ZELE IONUT**.

B. COD PROIECT: ROHU 00530 – perioada de implementare **01.06.2025 – 30.11.2027**; **TITLU: Memories of Nations - Architectural and Social Heritage of Cooperatives**; valoare proiect **406368 euro** aprobat, implementat în calitate de partener – 5 persoane necesare în implementare, aferente pozițiilor din statul de funcții aprobat : 54, 58, 69, 88 și 96.

Manager,
Dr. Liviu Marta



Muzeul Județean Satu Mare

B-dul V. Lucaciu nr. 21, 440031 - Satu Mare

Tel: 0261.737526 Fax: 0261.735116

mail.muzeusm@gmail.com Nr.

www.muzeusm.ro



Către,

- Consiliul Județean Satu Mare
- Serviciul Managementul resurselor umane

Vă rugăm să aprobați următoarele modificări la Statul de funcții și Organigrama Muzeului Județean Satu Mare după cum urmează:

1. Transformarea postului de **gestionar custode M IA** de la poziția 34 Serviciul promovarea patrimoniului și educație muzeală din Statul de funcții aprobat în **curator SI** și mutarea postului la poziția 63 în cadrul Serviciului Muzee Carei-Tășnad în noul Stat de funcții.

2. În urma promovării vă rugăm să aprobați noul stat cu noile funcții promovate:

Serviciul Promovarea patrimoniului și educație muzeală:

- **Muzeograf SII**, poziția 30 din Statul de funcții aprobat, care prin promovare va deveni **muzeograf S I**, poziția 30 în noul stat de funcții.
- **Educator muzeal SI**, poziția 35 din Statul de funcții aprobat, care prin promovare va deveni **educator muzeal S IA** poziția 34 în noul stat de funcții.

Serviciul de evidență conservare și restaurare a patrimoniului:

- **Muzeograf S II** poziția 44 din Statul de funcții aprobat, care prin promovare va deveni **Muzeograf S I** poziția 43 în noul stat de funcții.
- **Restaurator SII**, poziția 53 din Statul de funcții aprobat, care prin promovare va deveni **restaurator S I** poziția 52 în noul stat de funcții.
- **Restaurator SII**, poziția 57 din Statul de funcții aprobat, care prin promovare va deveni **restaurator S I** poziția 56 în noul stat de funcții.

Serviciul Cercetare patrimoniu

- **Muzeograf S I** poziția 81 din Statul de funcții aprobat, care prin promovare va deveni **Muzeograf S IA** poziția 81 în noul stat de funcții
- **Muzeograf S II** poziția 90 din Statul de funcții aprobat, care prin promovare va deveni **Muzeograf S I** poziția 90 în noul stat de funcții.
- **Muzeograf S I** poziția 91 din Statul de funcții aprobat, care prin promovare va deveni **Muzeograf S IA** poziția 91 în noul stat de funcții.

Anexăm :

Procesul verbal nr.1508/10.07.2025 al examenului de promovare.

Ultima varianta a Statului de funcții aprobat prin Hotărârea Consiliului Județean Satu Mare nr. 32/31.03.2025.

Ultima Organigrama aprobată prin Hotărârea Consiliului Județean Satu Mare nr.32/31.03.2025

Manager,

Dr. Liviu Maria



Contabil șef,

Pop Daniela Florentina

Inspector de specialitate.
Păștean Dorina

Muzeul Județean Satu Mare

B-dul V. Lucaciu nr. 21, 440031 - Satu Mare

Tel:0261.737526 Fax: 0261.735116

mail.muzeusm@gmail.com

www.muzeusm.ro



Proces verbal

Nr. 1508 / 10.07.2025

privind rezultatul examenului de promovare în
gradul profesional imediat superior celui deținut a personalului contractual de execuție din
cadrul Muzeului Județean Satu Mare

Având în vedere prevederile Hotărârii de Guvern 1336/2022 pentru aprobarea Regulamentului –cadru privind organizarea și dezvoltarea carierei personalului contractual din sectorul bugetar plătit din fonduri publice, comisia de examinare numită prin decizia nr.81/27.06.2025 comunică următoarele rezultate:

Nr. Crt.	Numar inregistrare	Funcția contractuală în care promovează	Total Punctaj obținut	Rezultatul probei scrise
1.	Nr. 1345/30.06.2025	Muzeograf SIA	98.67	Admis
2.	Nr. 1346/30.06.2025	Muzeograf SI	98.50	Admis
3.	Nr. 1347/30.06.2025	Educator muzeal SIA	99.00	Admis
4.	Nr. 1355/30.06.2025	Muzeograf S I	98.67	Admis
5.	Nr.1357/30.06.2025	Muzeograf SIA	97.67	Admis
6.	Nr.1366/30.07.2025	Muzeograf SI	97.33	Admis
7.	Nr.1381/01.07.2025	Restaurator SI	96.67	Admis
8.	Nr. 1382/01.07.2025	Restaurator SI	98.33	Admis

Candidatii nemulțumiți de rezultatele obținute pot depune contestație până la data de 11 iulie 2025, ora 10.00 la sediul instituției, conform Hotărârii de Guvern 1336/2022 pentru aprobarea Regulamentului –cadru privind organizarea și dezvoltarea carierei personalului contractual din sectorul bugetar plătit din fonduri publice,

Rezultatul a fost afișat pe pagina de internet și la sediul Muzeului Județean Satu Mare, Str. Vasile Lucaciu nr. 21, astăzi 10 iulie 2025 ora 15.00

Membri comisiei:

1. Horvat Irina Liuba, șef serviciu - președinte
2. Dobrescu Adela Catalina restaurator SIA - membru
3. Gindele Robert, șef serviciu - membru

Secretar comisie:

Păștean Dorina-Inspector de specialitate

Muzeul Județean Satu Mare

B-dul V. Lucaciu nr. 21, 440031 - Satu Mare

Tel:0261.737526 Fax: 0261.735116

mail.muzeusm@gmail.com

www.muzeusm.ro



Proces verbal

privind rezultatul examenului de promovare în
gradul profesional imediat superior celui deținut a personalului contractual de execuție din cadrul
Muzeului Județean Satu Mare

Având în vedere prevederile Hotărârii de Guvern 1336/2022 pentru aprobarea Regulamentului –
cadru privind organizarea și dezvoltarea carierei personalului contractual din sectorul bugetar plătit din
fonduri publice, comisia de examinare numită prin decizia nr.81/27.06.2025 comunică următoarele
rezultate:

Nr. Crt.	Numar inregistrare	Funcția contractuală în care promovează	Total Punctaj obținut	Rezultatul probei scrise
1.	HONCA CIPRIAN EMANUEL	Muzeograf SIA	98.67	Admis
2.	CRACIUN DREVE ANDRADA	Muzeograf SI	98.50	Admis
3.	SIMA ALEXANDRA	Educator muzeal SIA	99.00	Admis
4.	TATARAN LAURA MELINDA	Muzeograf S I	98.67	Admis
5.	BELBE SEBASTIAN EMIL	Muzeograf SIA	97.67	Admis
6.	SZABO ZSOLT SANDOR	Muzeograf SI	97.33	Admis
7.	BONDREA MIHAI	Restaurator SI	96.67	Admis
8.	VARGA MADALINA	Restaurator SI	98.33	Admis

Candidații nemulțumiți de rezultatele obținute pot depune contestație până la data de 11 iulie 2025, ora 10.00 la sediul instituției, conform Hotărârii de Guvern 1336/2022 pentru aprobarea Regulamentului – cadru privind organizarea și dezvoltarea carierei personalului contractual din sectorul bugetar plătit din fonduri publice,

Rezultatul a fost afișat pe pagina de internet și la sediul Muzeului Județean Satu Mare, Str. Vasile Lucaciu nr. 21, astăzi 10 iulie 2025 ora 15.00

Membri comisiei:

1. Horvat Irina Liuba, sef serviciu -
2. Dobrescu Adela Catalina restaurator SIA -
3. Gindele Robert, sef serviciu -

președinte
membru
membru

Secretar comisie:

Păștean Dorina-Inspector de specialitate

ORGANIGRAMA MUZEULUI JUDEȚEAN SATU MARE

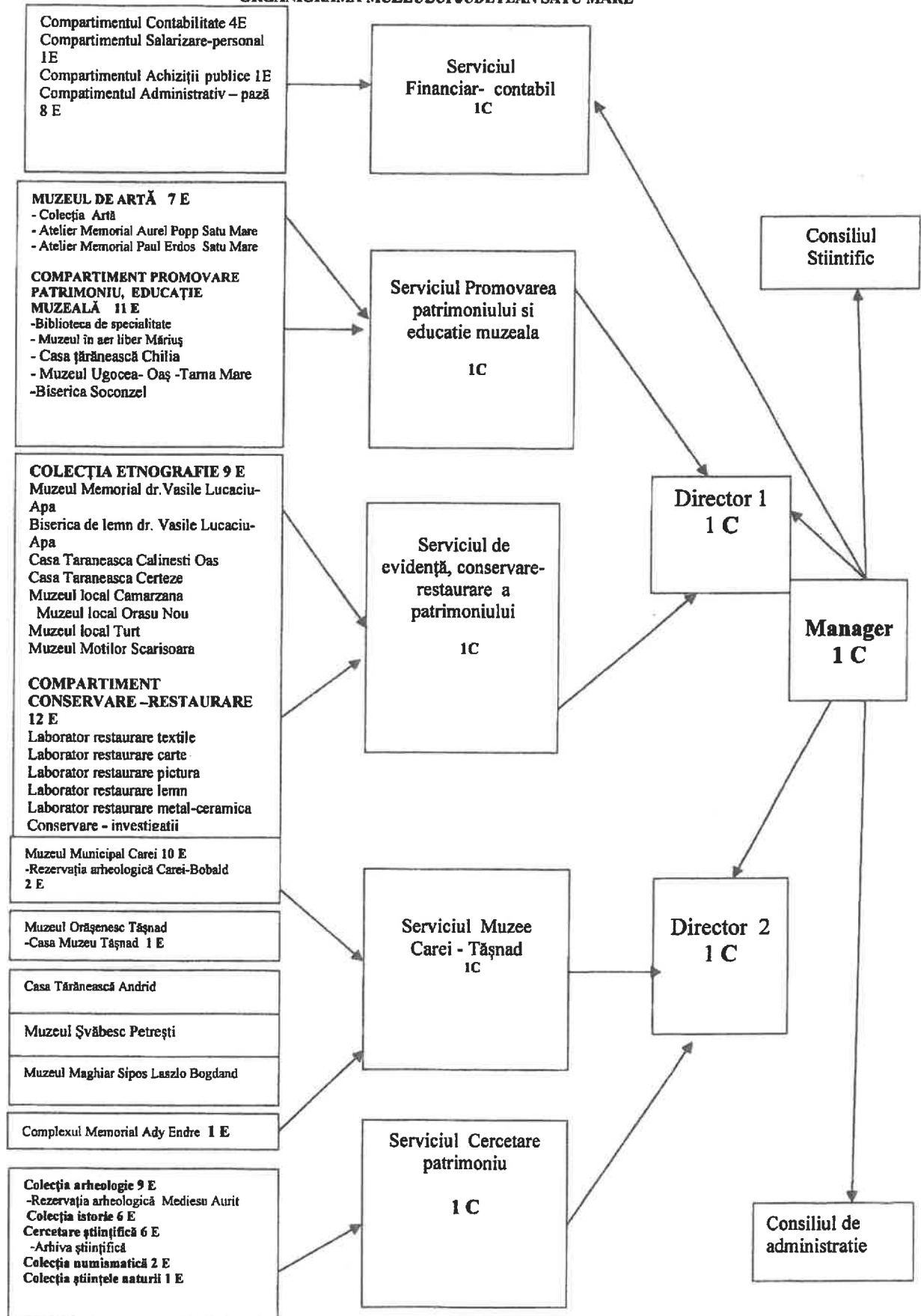

Manager

Contabil sef

Inspector de specialitate

Dr. Liviu Marta

Pop Ișaniela Florentina

Pastean Dorina

NR. CRT.	STRUCTURA	Funcția contractuală		Treapta profesională/grad	Nivelul studiilor	OBSERVAȚII
		de conducere	de execuție			
DIRECȚIUNE						
1		MANAGER		II	S	
2		DIRECTOR 1		II	S	
3		DIRECTOR 2		II	S	
SERVICIUL FINANȚAR - CONTABIL						
4		CONTABIL STV		II	S	
5	COMPARTIMENTUL CONTABILITATE	ECONOMIST		IA	S	
6		GESTIONAR CUSTODIE		IA	M	
7		REFERENT DE SPECIALITATE		I	S	
8		FUNCTIONAR			M/G	
9	COMPARTIMENTUL SALARIZARE-PERSONAL	INSPECTOR DE SPECIALITATE		I	S	
10	COMPARTIMENTUL ACHIZITIIL PUBLICE	INSPECTOR DE SPECIALITATE		I	S	
COMPARTIMENTUL ADMINISTRATIV-PAZĂ						
11		MUNCITOR CALIFICAT		I	M/G	
12		PAZNIC			M/G	
13		MAGAZINER			M/G	
14		PAZNIC			M/G	
15		PAZNIC			M/G	
16		MUNCITOR CALIFICAT		I	M/G	
17		INCRUȚITOR			M/G	
18		INCRUȚITOR			M/G	
SERVICIUL PROMOVAREA PATRIMONIULUI ȘI EDUCAȚIE MUZEALĂ						
19		SEF SERVICIU		II	S	
MUZEUL DE ARTĂ						
20		DESIGNER		IA	S	
21		MUZEOGRAF		IA	S	
22		CONSERVATOR		IA	S	
23		GESTIONAR CUSTODE		IA	M	
24		GESTIONAR CUSTODIE		IA	M	
25		MUZEOGRAF		I	S	
26		CRUȚATOR		II	S	
<i>Compartment promovare patrimoniul</i>						
27		MUZEOGRAF		IA	S	
28		BIBLIOTECAR		IA	S	
29		GESTIONAR CUSTODIE		IA	M	
30		MUZEOGRAF		I	S	
31		MUZEOGRAF		IA	S	
32		SUPRAVEGHETOR			M/G	
33		SUPRAVEGHETOR			M/G	
34		EDUCATOR MUZEAL		IA	S	
35		CRUCETATOR STIINTIFIC		III	S	
36		REFERENT DE SPECIALITATE		I	S	
37		REFERENT DE SPECIALITATE		I	S	
MUZEUL IN AER LIBER MĂRIUS, CASA TĂRĂNEASCĂ CHILIA						
MUZEUL UGOCEA -OAS -TARNA MARE						
BISERICA SOCONZEI						
SERVICIUL DE EVIDENȚA CONSERVARE -RESTAURARE A PATRIMONIULUI						

38	I	COLECȚIA ETNOGRAFIE	SEF SERVICIU	II	S
39	1		CERCETATOR STIINTIFIC	II	S
40	2		MUZEOGRAF DEBUTANT		S
41	3		CONSERVATOR	IA	M
42	4		MUZEOGRAF	IA	S
43	5		MUZEOGRAF	I	S
44	6		MUZEOGRAF DEBUTANT		S
45	7	MUZEUL MEMORIAL DR VASILE LUCACIU APA, BISERICA DE LEMN DR VASILE LUCACIU APA	CONSERVATOR	IA	M
46	8	CASA TĂRÂNEASCĂ CĂLINEȘTI OAS, CASA TĂRÂNEASCĂ CERTEZE	SUPRAVEGHETOR		M/G
47	9	MUZEUL LOCAL CĂMĂRZANA			
48	1	MUZEUL LOCAL ORAȘU NOU, MUZEUL LOCAL TURȚ	SUPRAVEGHETOR		M/G
49	2	MUZEUL MOTILOR SCĂRIȘOARA			
50	3	COMPARTIMENT CONSERVARE -RESTAURARE			
51	4	LABORATOR RESTAURARE TEXTILE	RESTAURATOR	IA	S
52	5	LABORATOR RESTAURARE CARTE	RESTAURATOR	IA	M
53	6	LABORATOR RESTAURARE PICTURĂ	RESTAURATOR	II	S
54	7	LABORATOR RESTAURARE: LEMN	RESTAURATOR	IA	S
55	8		RESTAURATOR DEBUTANT	I	S
56	9		RESTAURATOR		S
57	10	LABORATOR RESTAURARE METAL - CERAMICĂ	RESTAURATOR	I	SSD
58	11		RESTAURATOR	II	S
59	12	CONSERVARE -INVESTIGATII	RESTAURATOR	I	S
60	1		CONSERVATOR INVESTIGATII	IA	S
61	2		CONSERVATOR	IA	S
62	3				
63	4				
64	5				
65	6				
66	7				
67	8				
68	9				
69	10				
70	11				
71	12				
72	1				
73	2				
74	3				
75	4				
76	5				
77	6				
78	7				
79	8				
80	9				
81	10				
82	11				
83	12				
84	1				
85	2				
86	3				
87	4				
88	5				
89	6				
90	7				
91	8				
92	9				
93	10				
94	11				
95	12				
96	1				
97	2				
98	3				
99	4				
100	5				
101	6				
102	7				
103	8				
104	9				
105	10				
106	11				
107	12				
108	1				
109	2				
110	3				
111	4				
112	5				
113	6				
114	7				
115	8				
116	9				
117	10				
118	11				
119	12				
120	1				
121	2				
122	3				
123	4				
124	5				
125	6				
126	7				
127	8				
128	9				
129	10				
130	11				
131	12				
132	1				
133	2				
134	3				
135	4				
136	5				
137	6				
138	7				
139	8				
140	9				
141	10				
142	11				
143	12				
144	1				
145	2				
146	3				
147	4				
148	5				
149	6				
150	7				
151	8				
152	9				
153	10				
154	11				
155	12				
156	1				
157	2				
158	3				
159	4				
160	5				
161	6				
162	7				
163	8				
164	9				
165	10				
166	11				
167	12				
168	1				
169	2				
170	3				
171	4				
172	5				
173	6				
174	7				
175	8				
176	9				
177	10				
178	11				
179	12				
180	1				
181	2				
182	3				
183	4				
184	5				
185	6				
186	7				
187	8				
188	9				
189	10				
190	11				
191	12				
192	1				
193	2				
194	3				
195	4				
196	5				
197	6				
198	7				
199	8				
200	9				
201	10				
202	11				
203	12				
204	1				
205	2				
206	3				
207	4				
208	5				
209	6				
210	7				
211	8				
212	9				
213	10				
214	11				
215	12				
216	1				
217	2				
218	3				
219	4				
220	5				
221	6				
222	7				
223	8				
224	9				
225	10				
226	11				
227	12				
228	1				
229	2				
230	3				
231	4				
232	5				
233	6				
234	7				
235	8				
236	9				
237	10				
238	11				
239	12				
240	1				
241	2				
242	3				
243	4				
244	5				
245	6				
246	7				
247	8				
248	9				
249	10				
250	11				
251	12				
252	1				
253	2				
254	3				
255	4				
256	5				
257	6				
258	7				
259	8				
260	9				
261	10				
262	11				
263	12				
264	1				
265	2				
266	3				
267	4				
268	5				
269	6				
270	7				
271	8				
272	9				
273	10				
274	11				
275	12				
276	1				
277	2				
278	3				
279	4				
280	5				
281	6				
282	7				
283	8				
284	9				
285	10				
286	11				
287	12				
288	1				
289	2				
290	3				
291	4				
292	5				
293	6				
294	7				
295	8				
296	9				
297	10				
298	11				
299	12				
300	1				
301	2				
302	3				
303	4				
304	5				
305	6				
306	7				
307	8				
308	9				
309	10				
310	11				
311	12				
312	1				
313	2				
314	3				
315	4				
316	5				
317	6				
318	7				
319	8				
320	9				
321	10				
322	11				
323	12				
324	1				
325	2				
326	3				
327	4				
328	5				
329	6				
330	7				
331	8				
332	9				
333	10				
334	11				
335	12				
336	1				
337	2				
338	3				
339	4				
340	5				
341	6				
342	7				
343	8				
344	9				
345	10				
346	11				
347	12				
348	1				
349	2				
350	3				
351	4				
352	5				
353	6				
354	7				
355	8				
356	9				
357	10				
358	11				
359	12				
360	1				
361	2				
362	3				
363	4				
364	5				
365	6				
366	7				
367	8				
368	9				
369	10				
370</					

