

Plan de amplasament si delimitare a imobilului  
Scara 1:500

Nr. cadastral	Suprafata masurata a imobilului (mp)	Adresa imobilului
186947	5865	Str. Botizului nr.65/A, Mun. Satu Mare, Jud. Satu Mare
Cartea Funciara nr.		Unitatea Adminsitrativ Teritoriala (UAT)
186947		SATU MARE

S (1,2, 3, 4, 5, 6, 7, 8, 9, 10, 11) = 1473 mp - Suprafata ce se va preda catre MDLPA prin CNI-SA in vederea si pe perioada realizarii de catre CNI-SA a obiectului de investitii "Construire sala de educatie fizica scolara" in Str. Botizului nr. 65/A, Municipiul Satu Mare, judetul Satu Mare

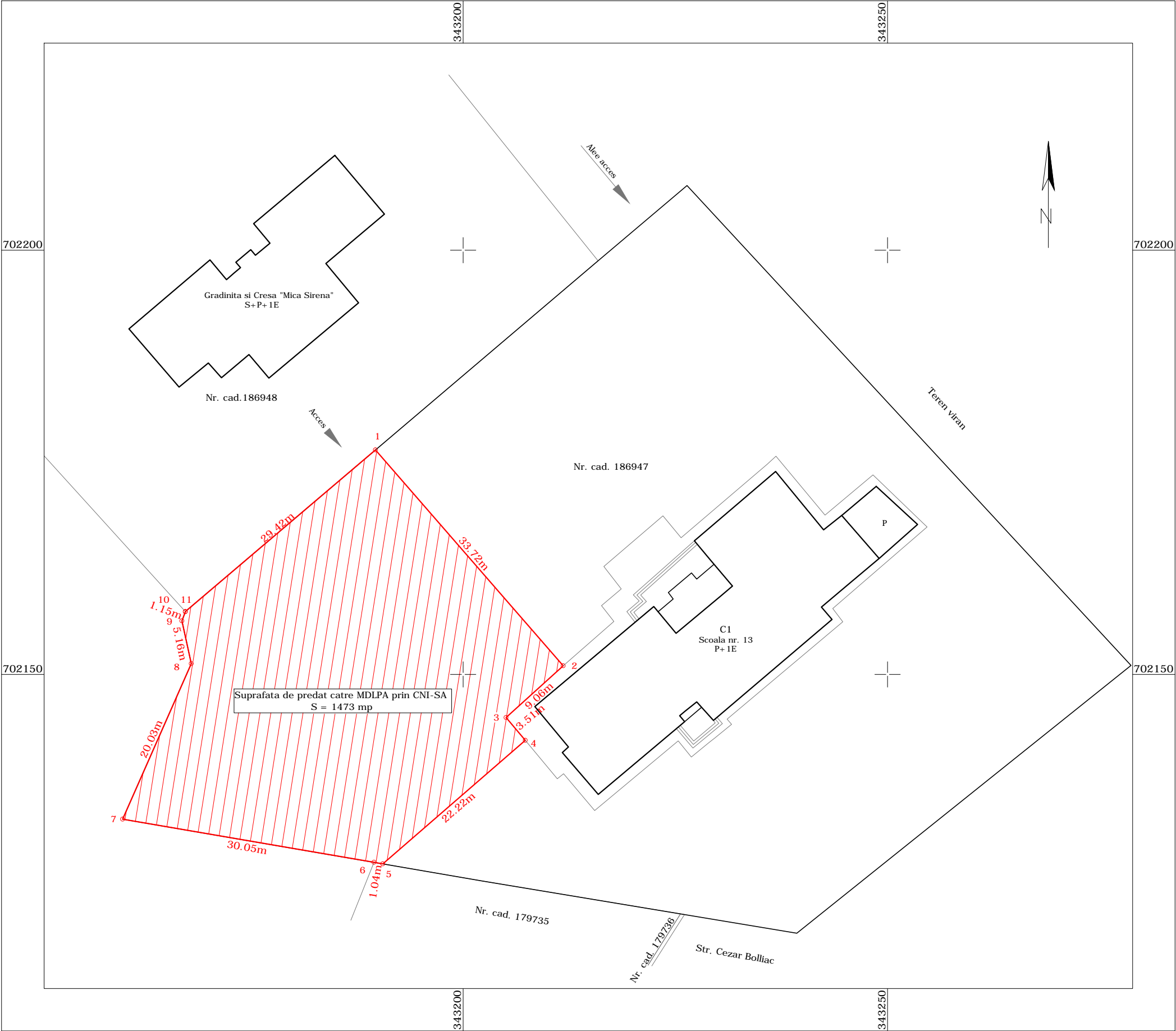

A. DATE REFERITOARE LA TEREN			
Nr. parcela	Categorie de folosinta	Suprafata [mp]	Mentiuni
1	CC	5865	Teren imprejmuit cu gard de beton
TOTAL		5865	
B. DATE REFERITOARE LA CONSTRUCTII			
Cod	Destinatia	Suprafata construita la sol [mp]	Mentiuni
C1	CL	601	Scoala nr.13, P+ 1E cu suprafata construita la sol de 601 mp
TOTAL		601	
Suprafata totala masurata a imobilului = 5865 mp Suprafata din act = 5865 mp			
Executant: SC DTG ALFA SRL Certificat de autorizare ANCIPI Clasa I Autorizatie Seria RO-B-J nr. 1950 Intocmit: Dumitru Cezar-Romulus Certificat de autorizare Categoria D Autorizatie Seria B nr. 4068 Confirm executarea masuratorilor la teren, corectitudinea intocmirii documentatiei cadastrale si corespondenta acesteia cu realitatea din teren Data: 18.07.2023		JUDETUL SATU MARE Semnatura Preşedinte Pataki Csaba Director executiv Şereş Ioan	

INVENTAR DE COORDONATE SISTEM DE PROIECTIE "STEREOGRAFIC 1970" Suprafata de predat catre MDLPA prin CNI-SA			
Nr. Pct.	Coordonate pct.de contur		Lungimi laturi D(i,i+1)
	X [m]	Y [m]	
1	702176.459	343189.668	33.720
2	702151.004	343211.784	9.064
3	702144.923	343205.061	3.513
4	702142.224	343207.310	22.217
5	702127.671	343190.523	1.040
6	702127.848	343189.498	30.055
7	702132.942	343159.878	20.034
8	702151.272	343167.963	5.160
9	702156.314	343166.867	1.147
10	702157.388	343167.269	0.016
11	702157.400	343167.258	29.419
Suprafata = 1473 mp			